



झारखण्ड सरकार
GOVERNMENT OF JHARKHAND

परिणाम बजट
OUTCOME BUDGET
2022 - 23



कृषि, पशुपालन एवं सहकारिता विभाग

Agriculture, Animal Husbandry and Co-operative Department

Preface

The Government of Jharkhand has initiated structural changes in the entire budgetary process to make it more people centric, accountable and measurable. Two noteworthy efforts towards this are initiation of people's participation through a consultative process and reflecting their suggestions in the final budgetary outlay and initiation of outcome budget which lays foundation for tracking progress of expenditure against the committed targets.

Since 2021-22, in addition to the financial outlays of schemes of the Departments being indicated in the Budget document, the expected outputs and outcomes of the schemes are also being presented in a consolidated Outcome Budget document, along with the Budget. These Outlays, Outputs and Outcomes are being presented to the legislative assembly in measurable terms, bringing-in greater accountability for the agencies involved in the execution of government schemes and projects. Outlay is the amount that is provided for a given scheme or project in the Budget; while Output refers to the direct and measurable product of program activities, often expressed in physical terms or units. Outcomes are the collective results or qualitative improvements brought about in the delivery of these services.

This Outcome Budget presents (a) the financial outlay for the year 2022-23 of 13 departments along with (b) clearly defined outputs and outcomes of selected schemes (c) measurable output and outcome indicators and (d) specific output and outcome targets for FY 2022-23. This will significantly enhance transparency, predictability and ease of understanding of the Government's development agenda.

Through this exercise, the Government aims to nurture an open, accountable, proactive and purposeful style of governance by transitioning from mere outlays to result-oriented outputs and outcomes. This effort will enable participating departments to keep track of the scheme objectives and work towards the development goals set by them. The document being presented here is an extract out of the Outcome Budget 2022-23 and contains framework for all major State Schemes and Centrally Sponsored Schemes (CSS) for FY 2022-23.

Table of Contents

SL NO	State Scheme Name	Central Scheme Name	Page No.
1	Introduction		1 - 4
2	List of Scheme wise outlay – 2022 - 23		7 – 18
Detailed Report			
01- AGRICULTURE DIVISION			
3.	0426 - NATIONAL HORTICULTURE MISSION	9120 - NATIONAL MISSION ON HORTICULTURE	23 – 25
4.	0427 - NATIONAL MISSION ON AGRICULTURE EXTENSION AND TECHNOLOGY	9144 - SUB - MISSION ON AGRICULTURE EXTENSION	26 – 27
5.	0464 - OPERATING STRENGTHENING OF STATE QUALITY CONTROL LABORATORY	NAPL - NAPL	28
6.	0947 - NATIONAL MISSION FOR SUSTAINABLE AGRICULTURE	2009 - RAINFED AREA DEVELOPMENT AND CLIMATE CHANGE	29
7.	0953 - NATIONAL FOOD SECURITY MISSION	9140 - NATIONAL FOOD SECURITY MISSION	30
8.	1172 - RASHTRIYA KRISHI VIKAS	9145 - RASHTRIYA KRISHI VIKAS YOJNA	31
9.	1292 - PRADHAN MANTRI KRISHI SINCHAYEE YOJANA	9347 - PRADHAN MANTRI KRISHI SINCHAI YOJANA (PMKSY)- PER DROP MORE CROP	32
10.	1451 - SUB MISSION ON AGRICULTURAL MECHANISATION	9505 - SUB- MISSION ON AGRICULTURE MECHANISATION	33
11.	1452 - PARAMPARAGAT KRISHI VIKAS YOJANA	9422 - PARAMPARAGAT KRISHI VIKAS YOJANA	34
12.	1470 - NATIONAL PROJECT ON MANAGEMENT OF SOIL HEALTH AND FERTILITY	9503 - NATIONAL PROJECT ON SOIL HEALTH AND FERTILITY	35
13.	1546 - AGRICULTURE FAIR, WORKSHOP, DEMONSTRATION, TRAINING ETC.	NAPL - NAPL	36
14.	1552 - INTEREST SUBVENTION	NAPL - NAPL	37
15.	1553 - STRENGTHENING/ESTABLISHMENT OF INFRASTRUCTURE AND RURAL AGRICULTURE MARKET	NAPL - NAPL	38
16.	1660 - AGRICULTURE EQUIPMENTS TO FARMERS, WOMEN SHGS ETC	NAPL - NAPL	39
17.	1800 - LOAN WAIVER SCHEME FOR FARMERS	NAPL - NAPL	40
18.	1849 - SCHEME FOR SUGARCANE DEVELOPMENT	NAPL - NAPL	41
19.	1854 - FARMER FLOURISHING (PROSPERITY) SCHEME	NAPL - NAPL	42
20.	1855 - INTEGRATED BIRSA VILLAGE DEVELOPMENT SCHEME	NAPL - NAPL	43
21.	1856 - AGRI CLINIC	NAPL - NAPL	44
22.	1952 - BIRSA SEED PRODUCTION, EXCHANGE, DISTRIBUTION AND CROP DIVERSIFICATION SCHEME	NAPL - NAPL	45
23.	1953 - SOIL HEALTH MANAGEMENT SCHEME	NAPL - NAPL	46
24.	1954 - STATE HORTICULTURE DEVELOPMENT SCHEME	NAPL - NAPL	47 – 49

SL NO	State Scheme Name	Central Scheme Name	Page No.
25.	1955 - JHRAKHAND STATE HORTICULTURE PROMOTION SOCIETY & CHAMBER OF FARMERS	NAPL - NAPL	50
26.	1956 - AGRI EXPORT & AGRI MARKETING CUM POST HARVEST INFRASTRUCTURE DEVELOPMENT SCHEME	NAPL - NAPL	51
27.	1957 - ESTABLISHMENT OF IT & CONSULTANCY AT DEPARTMENT	NAPL - NAPL	52
28.	1958 - AGRI SMART VILLAGE SCHEME	NAPL - NAPL	53
29.	1959 - SOIL AND WATER CONSERVATION SCHEME	NAPL - NAPL	54
30.	015 - NATIONAL FOOD SECURITY MISSION (OILSEEDS)	9140 - NATIONAL FOOD SECURITY MISSION	55
31.	2023 - SUB-MISSION ON SEED AND PLANTING MATERIAL	3031 - SUB- MISSION ON SEED AND PLANTING MATERIAL	56
02 - ANIMAL HUSBANDRY DIVISION			
32.	0787 - STRENGTHENING OF GOVERNMENT BECON FACTORY	NAPL - NAPL	59
33.	0791 - CONTROL OF NATIONALLY IMPORTANT LIVESTOCK DISEASES	NAPL - NAPL	60
34.	0792 - STRENGTHENING OF JHARKHAND STATE IMPLIMENTING AGENCY	NAPL - NAPL	61
35.	0793 - STRENGTHENING OF GO SEVA AYOJ	NAPL - NAPL	62
36.	0794 - DIRECTION - ADMINISTRATION	NAPL - NAPL	63
37.	0795 - VET POLYCLINIC - REFERRAL - MODERNIZATION OF HOSPITAL DISPENSARIES	NAPL - NAPL	64
38.	0798 - EXTENSION - TRAINING	NAPL - NAPL	65
39.	0800 - ESTABLISHMENT OF VETERINARY UNIVERSITY	NAPL - NAPL	66
40.	0802 - ESTABLISHMENT OF EPIDEMIOLOGICAL - MONITORING CELL	NAPL - NAPL	67
41.	0803 - ANIMAL WELFARE BOARD	NAPL - NAPL	68
42.	0860 - STRENGTHENING OF STATE RUN FARMS (CATTLE, BUFFALO, SHEEP, GOAT, PIG - POULTRY) (CAPITAL)	NAPL - NAPL	69
43.	0862 - DIRECTION - ADMINISTRATION (CAPITAL)	NAPL - NAPL	70
44.	0863 - VET POLYCLINIC - REFERRAL - MODERNIZATION OF HOSPITAL DISPENSARIES (CAPITAL)	NAPL - NAPL	71
45.	0870 - ASSISTANCE TO STATES FOR CONTROL OF OTHER ECONOMICALLY IMPORTANT, EXOTIC, EMERGENT AND ZOO NOTIC LIVESTOCK AND POULTRY DISEASE (ASCAD) UNDER LH & DC)	9979 - LIVESTOCK HEALTH AND DISEASE CONTROL	72
46.	0871 - INTEGRATED SAMPLE SURVEY OF MILK, EGG, MEAT AND WOOL PRODUCTION	3935 - DEVELOPMENT PROGRAMME	73
47.	1076 - PPR CONTROL PROGRAMME UNDER LH & DC	9979 - LIVESTOCK HEALTH AND DISEASE CONTROL	74
48.	1468 - INTEGRATED POULTRY DEVELOPMENT SCHEME	NAPL - NAPL	75
49.	1581 - (IPPP) INNOVATIVE POULTRY PRODUCTIVITY PROJECT FOR BROILER UNDER NLM	9008 - NATIONAL LIVESTOCK MISSION	76
50.	1619-PIG DEVELOPMENT/GOAT DEVELOPMENT/BROILER POULTRY DEVELOPMENT/COMMERCIAL LAYER BIRD DEVELOPMENT/LOW INPUT LAYER	NAPL-	77

SL NO	State Scheme Name	Central Scheme Name	Page No.
	BIRD DISTRIBUTION SCHEMES (MUKHYA MANTRI PASHU DHAN YOJNA)		
51.	1620 - STRENGTHENING OF ANIMAL HEALTH & PRODUCTION INSTITUTE, KANKE, RANCHI FOR VACCINE PRODUCTION UNDER GMP	NAPL - NAPL	78
52.	1621 - SPECIAL ANIMAL HEALTH CAMP	NAPL - NAPL	79
53.	1842 - ESTABLISHMENT OF COW MUKTI DHAM	NAPL - NAPL	80
54.	1944 - CLASSICAL SWINE FEVER CONTROL PROGRAMME UNDER LH & DC	9979 - LIVESTOCK HEALTH AND DISEASE CONTROL	81
55.	1979 - ESTABLISHMENT AND STRENGTHENING OF VETERINARY HOSPITALS & DISPENSARIES-MVU (MOBILE VETERINARY UNIT) UNDER LH & DC	9979 - LIVESTOCK HEALTH AND DISEASE CONTROL	82
09- CO-OPERATIVE DIVISION			
56.	0447 - GRANT FOR INFORMATION, SEMINAR, MONITORING, EVALUATION AND DOCUMENTATION ETC. FOR PROMOTION OF CO-OPERATIVE RELATED ACTIVITIES AND GRANT FOR SKILL DEVELOPMENT AND TRAINING IN COOPERATIVE SECTOR	NAPL - NAPL	85 – 86
57.	0453 - GRANT FOR INFRASTRUCTURE DEVELOPMENT AND COMPUTERISATION OF HEADQUARTER, REGIONAL OFFICES, LAMPS/PACS AND OTHER CO-OPERATIVE SOCIETIES	NAPL - NAPL	87
58.	0456 - GRANT TO APEX AND OTHER COOPERATIVE SOCIETIES	NAPL - NAPL	88
59.	1013 - SUBSIDY FOR CROP INSURANCE COMPENSATION TO FARMERS	NAPL - NAPL	89 – 90
60.	1313 - CAPITAL EXPENDITURE FOR INFRASTRUCTURE DEVELOPMENT OF HEADQUARTER, REGIONAL OFFICES, CO-OPERATIVE BANKS, APEX AND OTHER CO-OPERATIVE SOCIETIES	NAPL - NAPL	91 – 94
61.	1857 - LOAN, SHARE CAPITAL AND SUBSIDY TO NCDC AIDED SCHEMES	NAPL - NAPL	95 – 97
62.	1962 - SHARE CAPITAL & CONSULTANCY SERVICES TO SIDHO-KANHO AGRICULTURE & FOREST PRODUCE STATE CO-OPERATIVE FEDERATION LTD.	NAPL - NAPL	98
53- FISHERY DIVISION			
63.	0560 - RECLAMATION AND DEVELOPMENT OF TANK AND RESERVOIR FISHERIES	NAPL - NAPL	101
64.	0564 - FISHERIES EXTENSION, RESEARCH AND TRAINING SCHEME	NAPL - NAPL	102 – 103
65.	0568 - GRANTS-IN-AID TO JHASCOFISH	NAPL - NAPL	104
66.	0569 - FISHERIES MARKETING SCHEME	NAPL - NAPL	105
67.	0590 - FEED BASED FISHERIES	NAPL - NAPL	106
68.	0641 - FISHERIES MARKETING SCHEME (CAPITAL)	NAPL - NAPL	107
69.	0643 - CONSTRUCTION ,RENOVATION AND DEVELOPMENT OF FISH REARING TANKS/BUILDINGS (CAPITAL)	NAPL - NAPL	108
70.	0644 - FEED BASED FISHERIES (CAPITAL)	NAPL - NAPL	109

SL NO	State Scheme Name	Central Scheme Name	Page No.
71.	1256 - VED VYAS AAWAS YOJNA (CAPITAL)	NAPL - NAPL	110
72.	1257 - RASHTRIYA KRISHI VIKAS YOJANA-STREAM-1, 2 AND N.M.P.S. (CAPITAL)	9145 - RASHTRIYA KRISHI VIKAS YOJNA	111
73.	1667 - ESTABLISHMENT OF FISH SEED HATCHERY	NAPL - NAPL	112
74.	1846 - CAGE CULTURE EXTENSION AND STRENGTHENING SCHEME	NAPL - NAPL	113
75.	1847 - INTEGRATED FISH CULTURE SCHEME	NAPL - NAPL	114
76.	1848 - PRADHAN MANTRI MATSYA SAMPADA YOJANA	3890 - PRADHAN MANTRI MATSYA SAMPADA YOJANA (PMMSY)	115
77.	1945 - STATE TOP UP SCHEME FOR PMMSY	NAPL - NAPL	116
54 - DAIRY DIVISION			
78.	0503 - TECHNICAL INPUT PROGRAMME	NAPL - NAPL	119
79.	0505 - TRAINING, EXTENSION AND SKILL DEVELOPMENT	NAPL - NAPL	120
80.	1004 - NATIONAL PROGRAMME FOR DAIRY DEVELOPMENT	9148 - NATIONAL PROGRAMME FOR DAIRY DEVELOPMENT	121
81.	1244 - MILK PROCUREMENT, PROCESSING & MARKETING	NAPL - NAPL	122
82.	1249 - RASHTRIYA KRISHI VIKAS YOJANA	9145 - RASHTRIYA KRISHI VIKAS YOJANA	123
83.	1250 - NATIONAL LIVESTOCK MISSION (NLM)	9009 - NATIONAL LIVESTOCK MISSION (CSS)	124
84.	1252 - INFRASTRUCTURE DEVELOPMENT & GOKUL GRAM WITH KHATAL REHABILITATION (CAPITAL)	NAPL - NAPL	125
85.	1386 - INFRASTRUCTURE DEVELOPMENT & GOKUL GRAM WITH KHATAL REHABILITATION	NAPL - NAPL	126
86.	1652 - BENEFICIARIES ORIENTED PROGRAMME	NAPL - NAPL	127
87.	1840 - PRICE INCENTIVE TO MILK POURERS	NAPL - NAPL	128
APPENDIX			
88.	Action Taken Report of Outcome Budget 2021-22		I - XXVII

Outcome Budget 2022-23

Agriculture, Animal Husbandry and Cooperative Department

The "Outcome Budget" reflects the endeavour of the Government to convert "Outlays" into "Outcomes" by planning expenditure, fixing appropriate targets and quantifying deliverables of each scheme. The "Outcome Budget" is an effort of the Government to be transparent and accountable to the people. In addition to an Executive Summary, the Outcome Budget 2022-23 contains three separate sections relating to 90 demands for which the Outcome Budget is to be prepared. These are Agriculture, Animal Husbandry & cooperative. Each section discusses the statement of scheme wise outlays and outcomes; review of physical financial review for last year.

The Department of Agriculture, Animal Husbandry & Cooperative is responsible for the administration of agriculture and allied sector services of the Government. It is concerned with development of agriculture and allied matters affecting the state as a whole. It mobilizes resources for development, regulates expenditure of the state government.

The Department of Agriculture, Animal Husbandry & Cooperative is organized into three divisions and has 7 attached directorates viz- Agriculture, Horticulture, Soil Conservation, Animal Husbandry, Dairy, Fisheries & Office of Societies registrar. Further, Department of Agriculture, Animal Husbandry & Cooperative has also implementing agencies viz-SAMETI, JMTC, JASMINE, OFAJBirsra Agriculture University and State level cooperative organizations viz- VEGFED, JHAMCOFED, JHASCOLAMPF, JHASCOFISH, JSIA, etc under its administrative control.

The department is working towards achieving set goals for over all development of agriculture and allied sector and state economy through set vision, goals and objective as under:

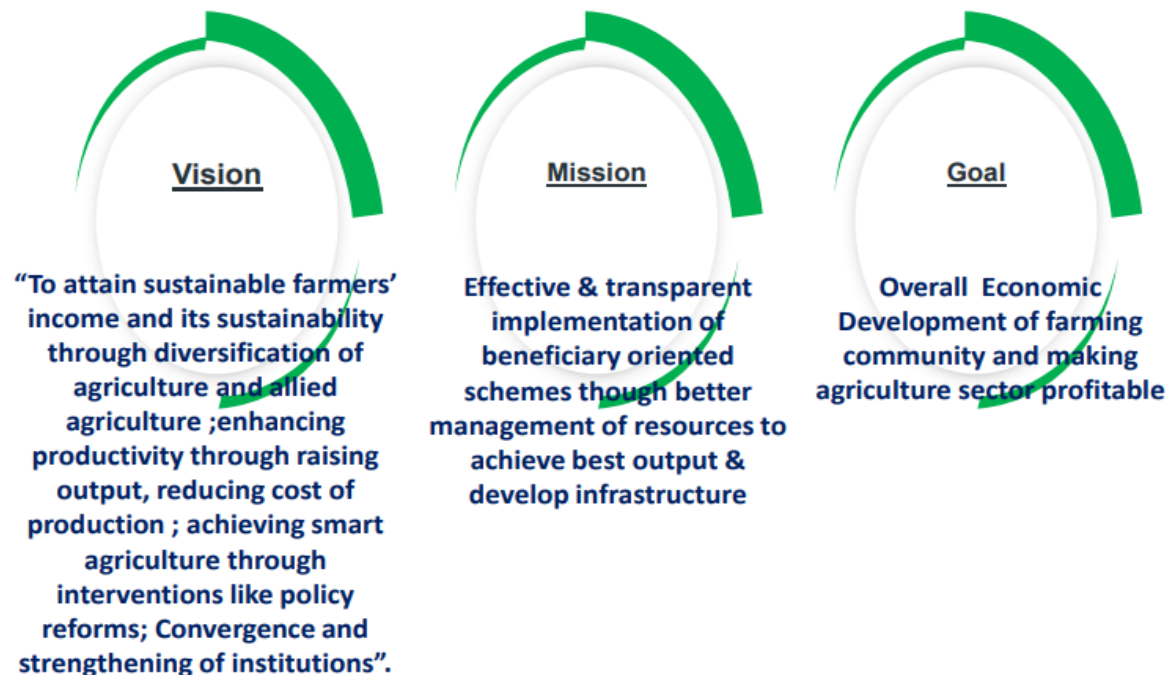

So far during financial year 2021-22 the department achieved financial expenditure of approx. 67% by 31st January 2022 and expected to achieve more than 80% by end of financial year.

The major functions of the department:

1. Formulation & implementation of National Policies and Programmes for achieving rapid growth and development of Agriculture and allied sector through optimum utilization of country's land, water, soil and plant resources
2. Undertaking developmental planning, and assist districts in undertaking scarcity relief measures in management of natural calamities relating to drought
3. Formulation of policies relating to co-operation and co-operative organisations, co-operative training and education
4. Bring about integrated development of markets for agricultural and allied produce with a view to safeguard economic interests of farmers Formulation of policies for improving agricultural extension services, aiming for integrated extension services, by adopting new institutional arrangements with involvement of NGOs, Farmer's organisations and Agricultural Universities
5. Strengthening co-operative movement through cooperative organizations
6. Supplementing efforts of State Governments for increasing production and productivity of agricultural and horticultural crops through promotional programmes
7. Promoting measures for production of quality seeds and distribution of improved plant varieties developed by agriculture research institutes and agriculture universities, for increasing productivity.
8. Promotion of farm mechanization

Developing suitable strategies for rainfed farming through peoples' participation for holistic and integrated development of potential watersheds, water bodies, dairy farming and promotion of integrated farming system approach, for augmenting income and nutrition level of farmers.

परिणाम बजट 2021 – 22

कृषि, पशुपालन एवं सहकारिता विभाग

"परिणाम बजट" व्यय की योजना बनाकर, उचित लक्ष्य निर्धारित करके और प्रत्येक योजना के सुपुर्दगी की मात्रा निर्धारित करके "परिव्यय" को "परिणामों" में परिवर्तित करने के सरकार के प्रयास को दर्शाता है। "आउटकम बजट" सरकार का पारदर्शी और लोगों के प्रति जवाबदेह होने का एक प्रयास है। एक कार्यकारी सारांश के अलावा, परिणाम बजट 2022-23 में 90 मांगों से संबंधित तीन अलग-अलग खंड- कृषि, पशुपालन और सहकारिता शामिल हैं, जिसके लिए परिणाम बजट तैयार किया जाना है। प्रत्येक अनुभाग योजनावार पिछले वर्ष के लिए भौतिक वित्तीय समीक्षा की समीक्षा, परिव्यय और परिणामों के विवरण पर चर्चा करता है।

कृषि, पशुपालन और सहकारिता विभाग सरकार के कृषि और संबद्ध क्षेत्र की सेवाओं के प्रशासन के लिए जिम्मेदार है। यह कृषि के विकास और समग्र रूप से राज्य को प्रभावित करने वाले संबद्ध मामलों से संबंधित है। यह विकास के लिए संसाधन जुटाता है, राज्य सरकार के खर्च को नियंत्रित करता है।

कृषि, पशुपालन और सहकारिता विभाग को तीन डिवीजनों में संगठित किया गया है और इसमें 7 संलग्न निदेशालय हैं- कृषि, बागवानी, मृदा संरक्षण, पशुपालन, डेयरी, मत्स्य पालन और सोसायटी रजिस्ट्रार कार्यालय। इसके अलावा, कृषि, पशुपालन और सहकारिता विभाग ने अपने प्रशासनिक नियंत्रण के तहत-SAMETI, JMTTC, JSAMINE, OFAJ, OFAJ बिरसा कृषि विश्वविद्यालय और राज्य स्तरीय सहकारी संगठनों जैसे- VEGFED, JHAMCOFED, JHASCOLAMF, JHASCOFISH, JSIA आदि भी हैं।

विभाग कृषि और संबद्ध क्षेत्र और राज्य की अर्थव्यवस्था के समग्र विकास के लिए निर्धारित लक्ष्य और उद्देश्य के माध्यम से लक्ष्यों को प्राप्त करने की दिशा में काम कर रहा है।

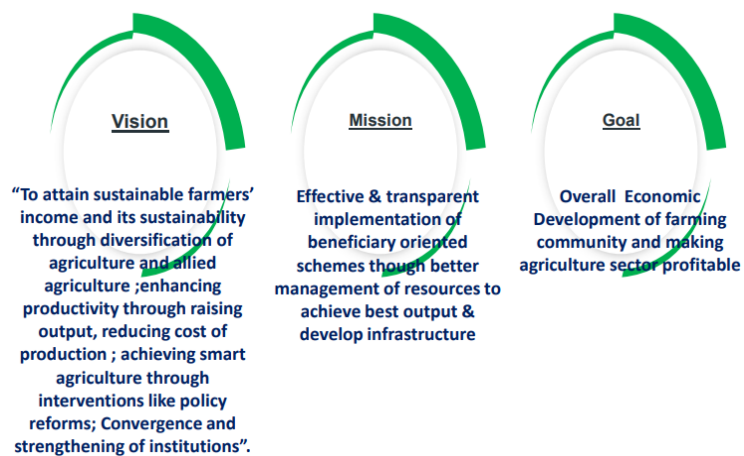

वित्तीय वर्ष 2021-22 के दौरान 31 जनवरी 2022 तक विभाग ने लगभग 67% का वित्तीय व्यय प्राप्त किया है। और वित्तीय वर्ष के अंत तक 80% से अधिक हासिल करने की उम्मीद है।

विभाग के प्रमुख कार्य:

1. राज्य की भूमि, जल, मिट्टी और पौधों के संसाधनों के इष्टतम उपयोग के माध्यम से कृषि और संबद्ध क्षेत्र के तीव्र विकास और विकास को प्राप्त करने के लिए राज्यकीय नीतियों और कार्यक्रमों का निर्माण और कार्यान्वयन।
2. विकास की योजना बनाना और सूखे से संबंधित प्राकृतिक आपदाओं के प्रबंधन में कमी राहत उपायों को शुरू करने में जिलों की सहायता करना।
3. सहकारिता और सहकारी संगठनों, सहकारी प्रशिक्षण और शिक्षा से संबंधित नीतियों का निर्माण।
4. किसानों के आर्थिक हितों की रक्षा के लिए कृषि और संबद्ध उत्पादों के लिए बाजारों का एकीकृत विकास लाना। गैर-सरकारी संगठनों, किसान संगठनों और कृषि विश्वविद्यालय की भागीदारी के साथ नई संस्थागत व्यवस्थाओं को अपनाकर, एकीकृत विस्तार सेवाओं के उद्देश्य से कृषि विस्तार सेवाओं में सुधार के लिए नीतियां बनाना।
5. सहकारी संस्थाओं के माध्यम से सहकारिता आन्दोलन को सुदृढ़ बनाना।
6. प्रचार कार्यक्रमों के माध्यम से कृषि और बागवानी फसलों, पशुधन, गव्य तथा मत्स्य के उत्पादन और उत्पादकता को बढ़ाने के लिए राज्य सरकारों के प्रयासों को पूरक बनाना।
7. उत्पादकता बढ़ाने के लिए कृषि अनुसंधान संस्थानों और कृषि विश्वविद्यालयों द्वारा विकसित गुणवत्ता वाले बीजों के उत्पादन और उन्नत पौधों की किस्मों के वितरण के उपायों को बढ़ावा देना।
8. कृषि यांत्रिकरण को बढ़ावा।
9. किसानों की आय और पोषण स्तर को बढ़ाने के लिए संभावित वाटरशेड, जल निकायों, डेयरी फार्मिंग और एकीकृत कृषि प्रणाली दृष्टिकोण को बढ़ावा देने के लिए लोगों की भागीदारी के माध्यम से बारानी खेती के लिए उपयुक्त रणनीति विकसित करना।



LIST OF SCHEME-WISE OUTLAY – 2022 - 23



Scheme-wise list with outlay – 2022-23

Sl. No.	State Scheme Name	Centre Scheme Name	Sub Scheme Name	No. of Output Indicator	No. of Outcome Indicator	Social Category	Gender Category	State Share Outlay (₹ in Lakh)	Centre Share Outlay (₹ in Lakh)	Financial Outlay (₹ in Lakh)
01-Agriculture, Animal Husbandry and Co-operative Department (Agriculture Division)										
1	0426-NATIONAL HORTICULTURE MISSION	9120-NATIONAL MISSION ON HORTICULTURE	22000717-NATIONAL HORTICULTURE MISSION	8	3	ALL	ALL	3342.00	7255.00	10597.00
2	0427-NATIONAL MISSION ON AGRICULTURE EXTENSION AND TECHNOLOGY	9144-SUB - MISSION ON AGRICULTURE EXTENSION	22000300-NATIONAL MISSION ON AGRICULTURE EXTENSION AND TECHNOLOGY	4	5	ALL	ALL	3271.00	6548.00	9819.00
3	0464-OPERATING STRENGTHENING OF STATE QUALITY CONTROL LABORATORY	NAPL-	22000310-SCHEME FOR STRENGTHENING OF STATE QUALITY CONTROL LABORATORY	2	1	ALL	ALL	100.00	0.00	100.00
4	0947-NATIONAL MISSION FOR SUSTAINABLE AGRICULTURE	2009-RAINFED AREA DEVELOPMENT AND CLIMATE CHANGE	22000297-NATIONAL MISSION FOR SUSTAINABLE AGRICULTURE	1	1	ALL	ALL	446.00	967.00	1413.00
5	0953-NATIONAL FOOD SECURITY MISSION	9140-NATIONAL FOOD SECURITY MISSION	22000284-NATIONAL FOOD SECURITY MISSION	2	2	ALL	ALL	2684.00	5960.00	8644.00
6	1172-RASHTRIYA KRISHI VIKAS	9145-RASHTRIYA KRISHI VIKAS YOJNA	22000302-RASHTRIYA KRISHI VIKAS YOJNA	2	2	ALL	ALL	6684.00	15349.00	22033.00
7	1292-PRADHAN MANTRI KRISHI SINCHAYEE YOJANA	9347-PRADHAN MANTRI KRISHI SINCHAI YOJANA (PMKSY)- PER DROP MORE CROP	22000304-PRADHAN MANTRI KRISHI SINCHAYEE YOJANA - PER DROP MORE CROP	2	1	ALL	ALL	13781.00	11286.00	25067.00
8	1451-SUB MISSION ON AGRICULTURAL MECHANISATION	9505-SUB-MISSION ON AGRICULTURE MECHANISATION	22000321-SUB MISSION ON AGRICULTURAL MECHANISATION	1	1	ALL	ALL	945.00	2663.00	3608.00

Sl. No.	State Scheme Name	Centre Scheme Name	Sub Scheme Name	No. of Output Indicator	No. of Outcome Indicator	Social Category	Gender Category	State Share Outlay (₹ in Lakh)	Centre Share Outlay (₹ in Lakh)	Financial Outlay (₹ in Lakh)
9	1452-PARAMPARAGAT KRISHI VIKAS YOJANA	9422-PARAMPARAGAT KRISHI VIKAS YOJANA	22000308-PARAMPARAGAT KRISHI VIKAS YOJANA	1	1	ALL	ALL	1174.00	2549.00	3723.00
10	1470-NATIONAL PROJECT ON MANAGEMENT OF SOIL HEALTH AND FERTILITY	9503-NATIONAL PROJECT ON SOIL HEALTH AND FERTILITY	22000311-NATIONAL PROJECT ON MANAGEMENT OF SOIL HEALTH AND FERTILITY	2	1	ALL	ALL	1693.00	3676.00	5369.00
11	1546-AGRICULTURE FAIR, WORKSHOP, DEMONSTRATION, TRAINING ETC.	NAPL-	22000298-SCHEME FOR AGRICULTURE FAIR, WORKSHOP, DEMONSTRATION, TRAINING, EXPOSURE, ENCOURAGEMENT, AWARD, PUBLICITY-EXTENSION	5	1	ALL	ALL	1000.00	0.00	1000.00
12	1552-INTEREST SUBVENTION	NAPL-	22000338-SCHEME FOR INTEREST SUBVENTION	1	1	ALL	ALL	300.00	0.00	300.00
13	1553-STRENGTHENING/ESTABLISHMENT OF INFRASTRUCTURE AND RURAL AGRICULTURE MARKET	NAPL-	22000320-STRENGTHENING/ESTABLISHMENT OF INFRASTRUCTURE AND RURAL AGRICULTURE MARKET	3	3	ALL	ALL	700.00	0.00	700.00
14	1660-AGRICULTURE EQUIPMENTS TO FARMERS, WOMEN SHGS ETC	NAPL-	22000315-DISTRIBUTION OF AGRICULTURE EQUIPMENT TO FARMERS,WOMEN SHG ETC	1	2	ALL	ALL	7500.00	0.00	7500.00
15	1800-LOAN WAIVER SCHEME FOR FARMERS	NAPL-	22000332-LOAN WAIVER SCHEME FOR FARMERS	1	4	ALL	ALL	91586.00	0.00	91586.00
16	1849-SCHEME FOR SUGARCANE DEVELOPMENT	NAPL-	22000504-SCHEME FOR SUGARCANE DEVELOPMENT	2	1	ALL	ALL	500.00	0.00	500.00
17	1854-FARMER FLOURISHING (PROSPERITY) SCHEME	NAPL-	22000523-FARMER FLOURISHING (PROSPERITY) SCHEME	1	2	ALL	ALL	650.00	0.00	650.00
18	1855-INTEGRATED BIRSA VILLAGE DEVELOPMENT SCHEME	NAPL-	22000521-INTEGRATED BIRSA VILLAGE DEVELOPMENT SCHEME	3	3	ALL	ALL	9000.00	0.00	9000.00
19	1856-AGRI CLINIC	NAPL-	22000501-AGRI CLINIC	1	1	ALL	ALL	318.00	0.00	318.00
20	1952-BIRSA SEED PRODUCTION, EXCHANGE, DISTRIBUTION AND CROP DIVERSIFICATION SCHEME	NAPL-	23000827-BIRSA SEED PRODUCTION, EXCHANGE, DISTRIBUTION AND CROP DIVERSIFICATION SCHEME	1	1	ALL	ALL	6000.00	0.00	6000.00

Sl. No.	State Scheme Name	Centre Scheme Name	Sub Scheme Name	No. of Output Indicator	No. of Outcome Indicator	Social Category	Gender Category	State Share Outlay (₹ in Lakh)	Centre Share Outlay (₹ in Lakh)	Financial Outlay (₹ in Lakh)
21	1953-SOIL HEALTH MANAGEMENT SCHEME	NAPL-	23000829-SOIL HEALTH MANAGEMENT SCHEME	5	1	ALL	ALL	2099.00	0.00	2099.00
22	1954-STATE HORTICULTURE DEVELOPMENT SCHEME	NAPL-	23000830-STATE HORTICULTURE DEVELOPMENT SCHEME	8	3	ALL	ALL	14700.00	0.00	14700.00
23	1955-JHRAKHAND STATE HORTICULTURE PROMOTION SOCIETY & CHAMBER OF FARMERS	NAPL-	23000831-JHARKHAND STATE HORTICULTURE PROMOTION SOCIETY & CHAMBER OF FARMERS	5	4	ALL	ALL	410.00	0.00	410.00
24	1956-AGRI EXPORT & AGRI MARKETING CUM POST HARVEST INFRASTRUCTURE DEVELOPMENT SCHEME	NAPL-	23000832-AGRI EXPORT & AGRI MARKETING CUM POST HARVEST INFRASTRUCTURE DEVELOPMENT SCHEME	2	3	ALL	ALL	2500.00	0.00	2500.00
25	1957-ESTABLISHMENT OF IT & CONSULTANCY AT DEPARTMENT	NAPL-	23000833-ESTABLISHMENT OF IT & CONSULTANCY AT DEPARTMENT	2	3	ALL	ALL	400.00	0.00	400.00
26	1958-AGRI SMART VILLAGE SCHEME	NAPL-	23000834-AGRI SMART VILLAGE SCHEME	2	2	ALL	ALL	2000.00	0.00	2000.00
27	1959-SOIL AND WATER CONSERVATION SCHEME	NAPL-	23000835-SOIL AND WATER CONSERVATION SCHEME	3	2	ALL	ALL	47000.00	0.00	47000.00
28	2015-NATIONAL FOOD SECURITY MISSION (OILSEEDS)	9140-NATIONAL FOOD SECURITY MISSION	23000870-NATIONAL FOOD SECURITY MISSION (OILSEEDS)	1	1	ALL	ALL	200.00	300.00	500.00
29	2023-SUB-MISSION ON SEED AND PLANTING MATERIAL	3031 - SUB-MISSION ON SEED AND PLANTING MATERIAL	23000880-SUB MISSION ON SEED AND PLANTING MATERIAL	2	1	ALL	ALL	400.00	600.00	1000.00
Total (Agriculture Division)				74	57			221383.00	57153.00	278536.00

02-Agriculture, Animal Husbandry and Co-operative Department (Animal Husbandry Division)

Sl. No.	State Scheme Name	Centre Scheme Name	Sub Scheme Name	No. of Output Indicator	No. of Outcome Indicator	Social Category	Gender Category	State Share Outlay (₹ in Lakh)	Centre Share Outlay (₹ in Lakh)	Financial Outlay (₹ in Lakh)
30	0787-STRENGTHENING OF GOVERNMENT BECON FACTORY	NAPL-	22000042-STRENGTHENING OF GOVERNMENT BACON FACTORY FOR MEAT PROCESSING	1	1	ALL	ALL	200.00	0.00	200.00
31	0791-CONTROL OF NATIONALLY IMPORTANT LIVESTOCK DISEASES	NAPL-	22000140-CONTROL & PREVENTION OF ANIMAL DISEASE	1	1	ALL	ALL	330.00	0.00	330.00
32	0792-STRENGTHENING OF JHARKHAND STATE IMPLIMENTING AGENCY	NAPL-	22000007-CATTLE AND BUFFALO DEVELOPMENT	1	1	ALL	ALL	120.00	0.00	120.00
33	0793-STRENGTHENING OF GO SEVA AYOOG	NAPL-	22000016-OTHER LIVESTOCK DEVELOPMENT	1	1	ALL	ALL	150.00	0.00	150.00
34	0794-DIRECTION - ADMINISTRATION	NAPL-	22000148-DIRECTORATE AND REGIONAL ADMINISTRATION	1	1	ALL	ALL	285.00	0.00	285.00
35	0795-VET POLYCLINIC - REFERRAL - MODERNIZATION OF HOSPITAL DISPENSARIES	NAPL-	22000082-HOSPITAL, DISPENSARIES AND OTHER ESTABLISHMENTS	1	1	ALL	ALL	2300.00	0.00	2300.00
36	0798-EXTENSION - TRAINING	NAPL-	22000211-EXTENSION AND TRAINING	1	1	ALL	ALL	406.00	0.00	406.00
37	0800-ESTABLISHMENT OF VETERINARY UNIVERSITY	NAPL-	23000815-ESTABLISHMENT OF VETERINARY UNIVERSITY	1	1	ALL	ALL	200.00	0.00	200.00
38	0802-ESTABLISHMENT OF EPIDEMIOLOGICAL - MONITORING CELL	NAPL-	22000111-EPIDEMIOLOGICAL & MONITORING CELL	1	1	ALL	ALL	137.00	0.00	137.00
39	0803-ANIMAL WELFARE BOARD	NAPL-	22000025-STRENGTHENING OF ANIMAL WELFARE BOARD	1	1	ALL	ALL	130.00	0.00	130.00
40	0860-STRENGTHENING OF STATE RUN FARMS (CATTLE, BUFFALO, SHEEP, GOAT, PIG - POULTRY) (CAPITAL)	NAPL-	22000502-INFRASTRUCTURE DEVELOPMENT AND RENOVATION OF STATE RUN LIVESTOCK FARMS AND DEVELOPMENT OF GOAT ESTATE AND BREEDING FARM IN CHATRA AND ESTABLISHMENT OF LAYER CHICK BREEDING FARMS OF GORIAKARMA,	1	1	ALL	ALL	550.00	0.00	550.00

02-Agriculture, Animal Husbandry and Co-operative Department (Animal Husbandry Division)

Sl. No.	State Scheme Name	Centre Scheme Name	Sub Scheme Name	No. of Output Indicator	No. of Outcome Indicator	Social Category	Gender Category	State Share Outlay (₹ in Lakh)	Centre Share Outlay (₹ in Lakh)	Financial Outlay (₹ in Lakh)
			HAZARIBAG AND KHUNTI							
41	0862-DIRECTION - ADMINISTRATION (CAPITAL)	NAPL-	22000508-INFRASTRUCTURE DEVELOPMENT OF OFFICES OF ANIMAL HUSBANDRY DIRECTORATE	1	1	ALL	ALL	640.00	0.00	640.00
42	0863-VET POLYCLINIC - REFERRAL - MODERNIZATION OF HOSPITAL DISPENSARIES (CAPITAL)	NAPL-	22000511-INFRASTRUCTURE DEVELOPMENT OF 424 BLOCK LEVEL VETERINARY HOSPITALS AND 24 DISTRICT LEVEL VETERINARY HOSPITALS AND ESTABLISHMENT OF MODEL STATE VETERINARY HOSPITAL (24X7)AT HESAG, RANCHI	1	1	ALL	ALL	600.00	0.00	600.00
43	0870-ASSISTANCE TO STATES FOR CONTROL OF OTHER ECONOMICALLY IMPORTANT, EXOTIC, EMERGENT AND ZOO NOTIC LIVESTOCK AND POULTRY DISEASE (ASCAD) UNDER LH & DC)	9979-LIVESTOCK HEALTH AND DISEASE CONTROL	22000527-ASSISTANCE TO STATE FOR CONTROLLING DIFFERENT ANIMAL DISEASE SWINE FEVER OTHER LIVESTOCK DISEASES	1	1	ALL	ALL	160.00	240.00	400.00
44	0871-INTEGRATED SAMPLE SURVEY OF MILK, EGG, MEAT AND WOOL PRODUCTION	3935-DEVELOPMENT PROGRAMME	23000840-INTEGRATED SAMPLE SURVEY	1	1	ALL	ALL	5.00	5.00	10.00
45	1076-PPR CONTROL PROGRAMME UNDER LH & DC	9979-LIVESTOCK HEALTH AND DISEASE CONTROL	22000530-CONTROL OF PESTE DIS PETIS DISEASE IN SHEEP AND GOAT POPULATION	1	1	ALL	ALL	102.00	167.00	269.00
46	1468-INTEGRATED POULTRY DEVELOPMENT SCHEME	NAPL-	22000031-INTEGRATED POULTRY DEVELOPMENT	1	1	ALL	ALL	300.00	0.00	300.00

02-Agriculture, Animal Husbandry and Co-operative Department (Animal Husbandry Division)										
Sl. No.	State Scheme Name	Centre Scheme Name	Sub Scheme Name	No. of Output Indicator	No. of Outcome Indicator	Social Category	Gender Category	State Share Outlay (₹ in Lakh)	Centre Share Outlay (₹ in Lakh)	Financial Outlay (₹ in Lakh)
47	1581-(IPPP) INNOVATIVE POULTRY PRODUCTIVITY PROJECT FOR BROILER UNDER NLM	9008-NATIONAL LIVESTOCK MISSION	22000333-INNOVATIVE POULTRY PRODUCTIVITY PROJECT	1	1	ALL	ALL	40.00	60.00	100.00
48	1619-PIG DEVELOPMENT/GOAT DEVELOPMENT/BROILER POULTRY DEVELOPMENT/COMMERCIAL LAYER BIRD DEVELOPMENT/LOW INPUT LAYER BIRD DISTRIBUTION SCHEMES (MUKHYA MANTRI PASHU DHAN YOJNA)	NAPL-	22000292-PIG DEVELOPMENT/GOAT DEVELOPMENT/BROILER POULTRY DEVELOPMENT/COMMERCIAL LAYER BIRD DEVELOPMENT/LOW INPUT LAYER BIRD DISTRIBUTION/DUCK DISTRIBUTION SCHEMES	2	2	ALL	ALL	4000.00	0.00	4000.00
49	1620-STRENGTHENING OF ANIMAL HEALTH & PRODUCTION INSTITUTE, KANKE, RANCHI FOR VACCINE PRODUCTION UNDER GMP	NAPL-	22000516-ESTABLISHMENT OF GMP/GLP LEVEL BIOLOGICAL LABORATORY FOR VACCINE PRODUCTION	1	1	ALL	ALL	100.00	0.00	100.00
50	1621-SPECIAL ANIMAL HEALTH CAMP	NAPL-	22000309-SPECIAL ANIMAL HEALTH CAMP	1	1	ALL	ALL	533.00	0.00	533.00
51	1842-ESTABLISHMENT OF COW MUKTI DHAM	NAPL-	22000379-ESTABLISHMENT OF COW MUKTI DHAM	1	1	ALL	ALL	50.00	0.00	50.00
52	1944-CLASSICAL SWINE FEVER CONTROL PROGRAMME UNDER LH & DC	9979-LIVESTOCK HEALTH AND DISEASE CONTROL	23000842-CLASSICAL SWINE FEVER CONTROL PROGRAMME	1	1	ALL	ALL	80.00	120.00	200.00
53	1979-ESTABLISHMENT AND STRENGTHENING OF VETERINARY HOSPITALS & DISPENSARIES-MVU (MOBILE VETERINARY UNIT) UNDER LH & DC	9979-LIVESTOCK HEALTH AND DISEASE CONTROL	23000828-ESTABLISHMENT AND STRENGTHENING OF VETERINARY HOSPITALS & DISPENSARIES - MVU (MOBILE VETERINARY UNIT) UNDER LH&DC	1	1	ALL	ALL	236.00	354.00	590.00
Total (Animal Husbandry Division)				25	25			11654.00	946.00	12600.00

09-Agriculture Animal Husbandry and Co-operative Department (Co-operative Division)

Sl. No.	State Scheme Name	Centre Scheme Name	Sub Scheme Name	No. of Output Indicator	No. of Outcome Indicator	Social Category	Gender Category	State Share Outlay (₹ in Lakh)	Centre Share Outlay (₹ in Lakh)	Financial Outlay (₹ in Lakh)
54	0447-GRANT FOR INFORMATION, SEMINAR, MONITORING, EVALUATION AND DOCUMENTATION ETC. FOR PROMOTION OF CO-OPERATIVE RELATED ACTIVITIES AND GRANT FOR SKILL DEVELOPMENT AND TRAINING IN COOPERATIVE SECTOR	NAPL-	22000314-GRANT FOR INFORMATION, SEMINAR, MONITORING, EVALUATION AND DUCUMENTATION ETC FOR PROMOTION OF CO-OPERATIVE RELATED ACTIVITIES AND GRANT FOR SKILL DEVELOPMENT AND TRAINING IN COOPERATIVE SECTOR	3	3	ALL	ALL	200.00	0.00	200.00
55	0453-GRANT FOR INFRASTRUCTURE DEVELOPMENT AND COMPUTERISATION OF HEADQUARTER, REGIONAL OFFICES, LAMPS/PACS AND OTHER CO-OPERATIVE SOCIETIES	NAPL-	22000355-GRANT FOR INFRASTRUCTURE DEVELOPMENT AND COMPUTERISATION OF HEADQUATER, REGIONAL OFFICES, LAMPS/PACS AND OTHER COOPERATIVE SOCIETIES	1	1	ALL	ALL	1000.00	0.00	1000.00
56	0456-GRANT TO APEX AND OTHER COOPERATIVE SOCIETIES	NAPL-	22000340-GRANT FOR INFRASTRUCTURE DEVELOPMENT OF FEDERATION	5	1	ALL	ALL	3500.00	0.00	3500.00
57	1013-SUBSIDY FOR CROP INSURANCE COMPENSATION TO FARMERS	NAPL-	22000285-GRANT FOR JHARKHAND RAJYA FASAL RAHAT YOJNA	5	1	ALL	ALL	1.00	0.00	1.00
58	1313-CAPITAL EXPENDITURE FOR INFRASTRUCTURE DEVELOPMENT OF HEADQUARTER, REGIONAL OFFICES, CO-OPERATIVE BANKS, APEX AND OTHER CO-OPERATIVE SOCIETIES	NAPL-	22000385-CONSTRUCTION OF MODEL COLD STORAGE IN DIFFERENT DISTRICTS OF JHARKHAND	1	1	ALL	ALL	3000.00	0.00	3000.00
		NAPL-	22000397-EXPENDITURE FOR RUNNING COST IN BUILDING OF COOPERATIVE TRAINING CENTER, FUDI, KHUNTI	1	1	ALL	ALL	50.00	0.00	50.00
		NAPL-	22000403-BUILDING FOR REGIONAL OFFICES UNDER COOPERATIVE DIVISION	1	1	ALL	ALL	1000.55	0.00	1000.55
		NAPL-	22000408-CONSTRUCTION OF MINI COLD ROOM POWERED BY	1	1	ALL	ALL	1248.45	0.00	1248.45

09-Agriculture Animal Husbandry and Co-operative Department (Co-operative Division)										
Sl. No.	State Scheme Name	Centre Scheme Name	Sub Scheme Name	No. of Output Indicator	No. of Outcome Indicator	Social Category	Gender Category	State Share Outlay (₹ in Lakh)	Centre Share Outlay (₹ in Lakh)	Financial Outlay (₹ in Lakh)
			SOLAR ENERGY							
		NAPL-	22000732-INFRASTRUCTURE DEVELOPMENT AND REPAIRING OF HEADQUARTER, TRIBUNAL AND REGIONAL OFFICE	0	0	ALL	ALL	500.00	0.00	500.00
		NAPL-	23000773-WORKING CAPITAL AND INFRASTRUCTURE FOR BLOCK LEVEL NODAL LAMPS/PACS/ VYAPAR MANDAL	1	1	ALL	ALL	2100.00	0.00	2100.00
		NAPL-	23000774-WORKING CAPITAL AND INFRASTRUCTURE FOR SPECIAL TYPE COOPERATIVE SOCIETIES	1	1	ALL	ALL	1000.00	0.00	1000.00
		NAPL-	23000775-JHARKHAND STATE COOPERATIVE PRODUCE VAULE ADDITION SCHEME	1	1	ALL	ALL	1400.00	0.00	1400.00
59	1857-LOAN, SHARE CAPITAL AND SUBSIDY TO NCDC AIDED SCHEMES	NAPL-	22000512-CONSTRUCTION OF GODOWN, MARKETING CENTRE AND DRYING YARD IN LAMPS/PACS	2	1	ALL	ALL	4800.00	0.00	4800.00
		NAPL-	22000519-ESTABLISHMENT OF COLD ROOM AT BLOCK LEVEL	1	1	ALL	ALL	1500.00	0.00	1500.00
		NAPL-	22000525-CONSTRUCTION OF 500 MT CAPACITY GODOWN IN WELL PERFORMING MODEL LAMPS/PACS AT BLOCK LEVEL	2	1	ALL	ALL	1200.00	0.00	1200.00
		NAPL-	22000526-FARM MECHANIZATION	2	2	ALL	ALL	2500.00	0.00	2500.00
60	1962-SHARE CAPITAL & CONSULTANCY SERVICES TO SIDHO-KANHO AGRICULTURE & FOREST PRODUCE STATE CO-OPERATIVE FEDERATION LTD.	NAPL-	23000814-SHARE CAPITAL AND CONSULTANCY SERVICES FOR SIDHU-KANHU COOPERATIVE SOCIETY LTD	2	1	ALL	ALL	4000.00	0.00	4000.00
Total (Co-operative Division)				30	19			29000.00	0.00	29000.00

53-Agriculture, Animal Husbandry and Co-operative Department (Fishery Division)

Sl. No.	State Scheme Name	Centre Scheme Name	Sub Scheme Name	No. of Output Indicator	No. of Outcome Indicator	Social Category	Gender Category	State Share Outlay (₹ in Lakh)	Centre Share Outlay (₹ in Lakh)	Financial Outlay (₹ in Lakh)
61	0560-RECLAMATION AND DEVELOPMENT OF TANK AND RESERVOIR FISHERIES	NAPL-	22000113-RECLAMATION AND DEVELOPMENT OF TANK AND RESERVOIR FISHERIES	2	1	ALL	ALL	4000.00	0.00	4000.00
62	0564-FISHERIES EXTENSION, RESEARCH AND TRAINING SCHEME	NAPL-	22000157-FISHERIES EXTENSION,RESEARCH AND TRAINING SCHEME	3	3	ALL	ALL	1150.00	0.00	1150.00
63	0568-GRANTS-IN-AID TO JHASCOFISH	NAPL-	22000193-GRANTS IN AID TO JHASCOFISH	1	1	ALL	ALL	400.00	0.00	400.00
64	0569-FISHERIES MARKETING SCHEME	NAPL-	22000274-FISH MARKETING	2	2	ALL	ALL	100.00	0.00	100.00
65	0590-FEED BASED FISHERIES	NAPL-	22000282-FEED BASED FISHERIES	1	1	ALL	ALL	800.00	0.00	800.00
66	0641-FISHERIES MARKETING SCHEME (CAPITAL)	NAPL-	22000635-FISHERIES MARKETING (CAPITAL)	1	1	ALL	ALL	100.00	0.00	100.00
67	0643-CONSTRUCTION ,RENOVATION AND DEVELOPMENT OF FISH REARING TANKS/BUILDINGS (CAPITAL)	NAPL-	22000229-FISH REARING TANKS	1	1	ALL	ALL	300.00	0.00	300.00
68	0644-FEED BASED FISHERIES (CAPITAL)	NAPL-	22000637-FEED BASED FISHERIES(CAPITAL)	1	1	ALL	ALL	50.00	0.00	50.00
69	1256-VED VYAS AAWAS YOJNA (CAPITAL)	NAPL-	22000266-VED VYAS AAWAS	1	1	ALL	ALL	300.00	0.00	300.00
70	1257-RASHTRIYA KRISHI VIKAS YOJANA-STREAM-1, 2 AND N.M.P.S. (CAPITAL)	9145-RASHTRIYA KRISHI VIKAS YOJNA	22000370-RASHTRIYA KRISHI VIKAS YOJNA	2	2	ALL	ALL	240.00	360.00	600.00
71	1667-ESTABLISHMENT OF FISH SEED HATCHERY	NAPL-	22000305-FISH SEED HATCHERY	1	1	ALL	ALL	1000.00	0.00	1000.00
72	1846-CAGE CULTURE EXTENSION AND STRENGTHENING SCHEME	NAPL-	22000496-CAGE CULTURE	2	2	ALL	ALL	800.00	0.00	800.00

53-Agriculture, Animal Husbandry and Co-operative Department (Fishery Division)

Sl. No.	State Scheme Name	Centre Scheme Name	Sub Scheme Name	No. of Output Indicator	No. of Outcome Indicator	Social Category	Gender Category	State Share Outlay (₹ in Lakh)	Centre Share Outlay (₹ in Lakh)	Financial Outlay (₹ in Lakh)
73	1847-INTEGRATED FISH CULTURE SCHEME	NAPL-	22000500-INTEGRATED FISH CULTURE	2	1	ALL	ALL	100.00	0.00	100.00
74	1848-PRADHAN MANTRI MATSYA SAMPADA YOJANA	3890-PRADHAN MANTRI MATSYA SAMPADA YOJANA (PMMSY)	22000515-PRADHAN MANTRI MATSYA SAMPADA YOJANA	2	2	ALL	ALL	2040.00	3060.00	5100.00
75	1945-STATE TOP UP SCHEME FOR PMMSY	NAPL-	23000758-STATE TOP UP SCHEME FOR PMMSY	1	1	ALL	ALL	645.00	0.00	645.00
Total (Fishery Division)				23	21			12025.00	3420.00	15445.00

54-Agriculture, Animal Husbandry and Co-operative Department (Dairy Division)

Sl. No.	State Scheme Name	Centre Scheme Name	Sub Scheme Name	No. of Output Indicator	No. of Outcome Indicator	Social Category	Gender Category	State Share Outlay (₹ in Lakh)	Centre Share Outlay (₹ in Lakh)	Financial Outlay (₹ in Lakh)
76	0503-TECHNICAL INPUT PROGRAMME	NAPL-	22000215-BREED IMPROVEMENT & PRODUCTIVITY ENHANCEMENT	1	1	ALL	ALL	900.00	0.00	900.00
77	0505-TRAINING, EXTENSION AND SKILL DEVELOPMENT	NAPL-	22000221-TRAINING, EXTENSION & SKILL DEVELOPMENT	2	1	ALL	ALL	700.00	0.00	700.00
78	1004-NATIONAL PROGRAMME FOR DAIRY DEVELOPMENT	9148-NATIONAL PROGRAMME FOR DAIRY DEVELOPMENT	22000248-CREATION OF INFRASTRUCTURE FOR QUALITY MILK PROCUREMENT, PROCESSING & MARKETING.	1	2	ALL	ALL	120.00	120.00	240.00
79	1244-MILK PROCUREMENT, PROCESSING & MARKETING	NAPL-	22000233-GRANT TO JHARKHAND MILK FEDERATION	2	2	ALL	ALL	2000.00	0.00	2000.00
80	1249-RASHTIRYA KRISHI VIKAS YOJANA	9145-RASHTRIYA KRISHI VIKAS YOJANA	22000245-DAIRY DEVELOPMENT PROGRAMME-STRENGTHENING OF INFRASTRUCTURE FOR MILK PROCUREMENT, PROCESSING & MARKETING	1	1	ALL	ALL	600.00	600.00	1200.00
81	1250-NATIONAL LIVESTOCK MISSION (NLM)	9009-NATIONAL LIVESTOCK MISSION (CSS)	22000246-FEED & FODDER, LIVESTOCK AND SKILL DEVELOPMENT, TECHNOLOGY TRANSFER & EXTENSION	2	1	ALL	ALL	180.00	180.00	360.00
82	1252-INFRASTRUCTURE DEVELOPMENT & GOKUL GRAM WITH KHATAL REHABILITATION (CAPITAL)	NAPL-	22000224-CONSTRUCTION OF OFFICES & OTHER INFRASTRUCTURES	1	1	ALL	ALL	100.00	0.00	100.00
83	1386-INFRASTRUCTURE DEVELOPMENT & GOKUL GRAM WITH KHATAL REHABILITATION	NAPL-	22000227-RENOVATION OF OFFICES & OTHER INFRASTRUCTURES	1	1	ALL	ALL	100.00	0.00	100.00

54-Agriculture, Animal Husbandry and Co-operative Department (Dairy Division)										
Sl. No.	State Scheme Name	Centre Scheme Name	Sub Scheme Name	No. of Output Indicator	No. of Outcome Indicator	Social Category	Gender Category	State Share Outlay (₹ in Lakh)	Centre Share Outlay (₹ in Lakh)	Financial Outlay (₹ in Lakh)
84	1652-BENEFICIARIES ORIENTED PROGRAMME (MUKHYA MANTRI PASHU DHAN YOJNA)	NAPL-	22000192-2 MILCH CATTLE INDUCTION TO WOMEN BENEFICIARIES	1	1	ALL	WOMEN	3242.00	0.00	3242.00
		NAPL-	22000205-KAMDHENU DAIRY FARMING	1	1	ALL	ALL	541.00	0.00	541.00
		NAPL-	22000207-ASSISTANCE TO PROGRESSIVE DAIRY FARMING	1	1	ALL	ALL	337.00	0.00	337.00
		NAPL-	22000212-FEED & FODDER DEVELOPMENT	1	1	ALL	ALL	144.00	0.00	144.00
		NAPL-	23000845-TECHNICAL INPUT MATERIAL	0	0	ALL	ALL	500.00	0.00	500.00
85	1840-PRICE INCENTIVE TO MILK POURERS	NAPL-	22000234-PRICE INCENTIVE TO MILK POURERS	1	1	ALL	ALL	1000.00	0.00	1000.00
Total (Dairy Division)				16	15			10464	900	11364
Total - Outcome Budget schemes				168	137			284526	62419	346945
Total - Other Schemes								11757	1298	13055
Grand Total								296283	63717	360000



DETAILED REPORT



AGRICULTURE DIVISION



Detailed Report												
Financial Year		2022 - 23										
Name of Secretariat Department :		01-Agriculture Animal Husbandry and Co-operative Department (Agriculture Division)										
Name of the State Scheme/Programme :		0426-NATIONAL HORTICULTURE MISSION										
Name of the Centre Scheme/Programme :		9120 - NATIONAL MISSION ON HORTICULTURE										
Financial Outlay (in Lakhs) :		₹ 10,597.00										
Objective	Financial Outlay (in Lakhs) (2022-23)	Social Category	Gender Category	Output	Output Indicators	Target	Unit of measurement	Outcome	Outcome Indicators	Target	Sustainable Development Goals	Risk factors/ Any Other Remarks
1	2	3	4	5	6	7	8	9	10	11	12	13
Name of the Sub Scheme/Programme:		22000717-NATIONAL HORTICULTURE MISSION / राष्ट्रीय बागवानी मिशन										
TO INCREASE THE AREA PRODUCTION AND PRODUCTIVITY OF FRUITS VEGETABLES SPICES MEDICINAL AND FLORICULTURE CROPS. INTRODUCTION OF HIGH YIELDING DISEASE FREE AND TRUE VARIETIES OF FRUITS VEGETABLES AND SPICES CROPS THROUGH LAYOUT OF DEMONSTRATION AND MINI-KITS IN THE 17 SELECTED DISTRICTS / फल सब्जी मसाले औषधीय और फूलों की खेती के क्षेत्र उत्पादन और उत्पादकता को	₹ 10,597.00	ALL	ALL	Expansion of Area under Horticulture / बागवानी के तहत क्षेत्र का विस्तार	AREA BROUGHT UNDER HORTICULTURE / बागवानी खेती के अंतर्गत लाया गया क्षेत्र	1900	Hectare	Increased acreage of horticulture crops / बागवानी फसलों का बढ़ा रकबा	ADDITIONAL AREA BROUGHT UNDER HORTICULTURE (HA) / बागवानी के अंतर्गत लाया गया अतिरिक्त क्षेत्र (हेक्टेयर)	4170	Goal 2:Zero Hunger /भुखमरी की समाप्ति	NA
					CAPACITY ADDED IN TERMS OF NUMBER OF PLANTS THROUGH NEW NURSERIES / नई नर्सरी के माध्यम से पौधों की संख्या के अनुसार क्षमता को जोड़ा गया	9	Number in Lakh	High production & productivity of horticulture crops/ बागवानी फसलों का उच्च उत्पादन और उत्पादकता	INCREASE IN PRODUCTIVITY AND IMPROVEMENT IN QUALITY OF SOIL (%)/उत्पादकता में वृद्धि और मिट्टी की गुणवत्ता में सुधार (%))	3		
				Enhance post harvest management / फसलोपरांत प्रबंधन में वृद्धि	CAPACITY OF INTEGRATED POSTS HARVEST MANAGEMENT UNITS DEVELOPED/SUPPORTED FOR COLD STORAGE / शीत भंडारण के लिए समर्थित एकीकृत	10	Thousand Metric Tonnes					

Detailed Report

Financial Year		2022 - 23										
Name of Secretariat Department :		01-Agriculture Animal Husbandry and Co-operative Department (Agriculture Division)										
Name of the State Scheme/Programme :		0426-NATIONAL HORTICULTURE MISSION										
Name of the Centre Scheme/Programme :		9120 - NATIONAL MISSION ON HORTICULTURE										
Financial Outlay (in Lakhs) :		₹ 10,597.00										
Objective	Financial Outlay (in Lakhs) (2022-23)	Social Category	Gender Category	Output	Output Indicators	Target	Unit of measurement	Outcome	Outcome Indicators	Target	Sustainable Development Goals	Risk factors/ Any Other Remarks
1	2	3	4	5	6	7	8	9	10	11	12	13
बढ़ाना। 17 चयनित जिलों में लेआउट प्रदर्शन के माध्यम से फल सब्जी और मसालों की फसलों के लिए उच्च उपज रोग मुक्त और असली किस्म की बीजका प्रयोग।					पोस्ट हार्वेस्ट प्रबंधन इकाइयों की क्षमता							
				Increased capacities of nurseries/ नर्सरी की क्षमता में वृद्धि	NO. OF NEW NURSERIES DEVELOPED / विकसित नई नर्सरी की संख्या	12	Number					
				Enhance post harvest management / फसलोपरांत प्रबंधन में वृद्धि	NO. OF POST-HARVEST INFRASTRUCTURE SUPPORTED (RIPENING CHAMBER PACK HOUSE & INTEGRATED PACK HOUSE) / फसलोपरांत अवसंरचना समर्थित की संख्या (पकाने का कक्ष पैक हाउस और एकीकृत पैक हाउस)	212	Number					
				Addition of cultivation area खेती क्षेत्रमें बढ़ोतरी	TOTAL AREA UNDER CULTIVATION ADDED THROUGH NEW GARDEN / नए बगीचेके माध्यम से खेती के तहत जोड़ा गया कुल क्षेत्रफल	4170	Hectare					
				Protected cultivation	TOTAL AREA UNDER CULTIVATION WHERE PROTECTED	77	Hectare					

Detailed Report

Financial Year		2022 - 23										
Name of Secretariat Department :		01-Agriculture Animal Husbandry and Co-operative Department (Agriculture Division)										
Name of the State Scheme/Programme :		0426-NATIONAL HORTICULTURE MISSION										
Name of the Centre Scheme/Programme :		9120 - NATIONAL MISSION ON HORTICULTURE										
Financial Outlay (in Lakhs) :		₹ 10,597.00										
Objective	Financial Outlay (in Lakhs) (2022-23)	Social Category	Gender Category	Output	Output Indicators	Target	Unit of measurement	Outcome	Outcome Indicators	Target	Sustainable Development Goals	Risk factors/ Any Other Remarks
1	2	3	4	5	6	7	8	9	10	11	12	13
				संरक्षित खेती	CULTIVATION IS DONE / खेती के तहत कुल क्षेत्रफल जहां संरक्षित खेती की जाती है							
				Area under senile plants rejuvenated जीर्ण पौधों के तहत कायाकल्प किया गया क्षेत्र	TOTAL AREA UNDER CULTIVATION WHERE SENILE PLANTS WERE REJUVENATED / खेती के तहत कुल क्षेत्रफल जहां पुराने पौधों का कायाकल्प किया गया	50	Hectare					

Detailed Report												
Financial Year		2022 - 23										
Name of Secretariat Department :		01-Agriculture Animal Husbandry and Co-operative Department (Agriculture Division)										
Name of the State Scheme/Programme :		0427-NATIONAL MISSION ON AGRICULTURE EXTENSION AND TECHNOLOGY										
Name of the Centre Scheme/Programme :		9144 - SUB - MISSION ON AGRICULTURE EXTENSION										
Financial Outlay (in Lakhs) :		₹ 9,819.00										
Objective	Financial Outlay (in Lakhs) (2022-23)	Social Category	Gender Category	Output	Output Indicators	Target	Unit of measurement	Outcome	Outcome Indicators	Target	Sustainable Development Goals	Risk factors/ Any Other Remarks
1	2	3	4	5	6	7	8	9	10	11	12	13
Name of the Sub Scheme/Programme:		22000300-NATIONAL MISSION ON AGRICULTURE EXTENSION AND TECHNOLOGY / नेशनल मिशन ऑन एग्रीकल्चर एक्सटेंशन एवं तकनीक										
IT AIMS TO RESTRUCTURE AND STRENGTHEN AGRICULTURAL EXTENSION TO ENABLE DELIVERY OF APPROPRIATE TECHNOLOGY AND IMPROVED AGRONOMIC PRACTICES TO FARMERS. / इसका उद्देश्य कृषि विस्तार को सशक्त बनाना और उसका पुनर्गठन करना है ताकि किसानों को उपयुक्त प्रौद्योगिकी का वितरण हो सके और उनके लिए कृषि संबंधी कार्य को बेहतर बनाया जा सके।	₹ 9,819.00	ALL	ALL	Farmers' training and extension support under ATMA आत्मा के तहत किसानों का प्रशिक्षण और विस्तार सहायता	NO OF PERSON DAYS FOR FARMER TRAINING / किसान प्रशिक्षण के लिए व्यक्ति दिवसों की संख्या	198510	Number	Increased farmers' training and extension support / किसानों के प्रशिक्षण और विस्तार समर्थन में वृद्धि	NUMBER OF VISITOR UNDER KISAN MELA/ GOSTHIES/ FARMERS SCIENTIST INTERACTIONS / किसान मेला/गोष्ठी/किसान वैज्ञानिक संवाद के अंतर्गत आने वालों की संख्या	100604	Goal 2:Zero Hunger /भुखमरी की समाप्ति	NA
				Up gradation of knowledge & skill of functionaries EEIs Skill Training courses कर्मचारियों के ज्ञान और कौशल का विकास	NO. OF TRAINING COURSES TO BE CONDUCTED BY SAMETI & ATMA / SAMETI और ATMA द्वारा संचालित किए जाने वाले प्रशिक्षण पाठ्यक्रमों की संख्या	36	Number	Increased farmers' training and extension support किसानों के प्रशिक्षण और विस्तार समर्थन में वृद्धि				
				Farmers' training and extension support under ATMA/ आत्मा के तहत किसानों का प्रशिक्षण और विस्तार सहायता	NUMBER OF DEMONSTRATIONS (NO.) / प्रदर्शनों की संख्या (संख्या)	6573	Number	Increased farmers' training and extension support/किसानों के प्रशिक्षण और विस्तार समर्थन में वृद्धि	NUMBER OF BENEFICIARIES COMPLETED FARMING TRAINING/कृषि प्रशिक्षण पूरा करने वाले लाभार्थियों की संख्या	60570		

Detailed Report

Financial Year		2022 - 23										
Name of Secretariat Department :		01-Agriculture Animal Husbandry and Co-operative Department (Agriculture Division)										
Name of the State Scheme/Programme :		0427-NATIONAL MISSION ON AGRICULTURE EXTENSION AND TECHNOLOGY										
Name of the Centre Scheme/Programme :		9144 - SUB - MISSION ON AGRICULTURE EXTENSION										
Financial Outlay (in Lakhs) :		₹ 9,819.00										
Objective	Financial Outlay (in Lakhs) (2022-23)	Social Category	Gender Category	Output	Output Indicators	Target	Unit of measurement	Outcome	Outcome Indicators	Target	Sustainable Development Goals	Risk factors/ Any Other Remarks
1	2	3	4	5	6	7	8	9	10	11	12	13
				Farmers' training and extension support under ATMA/ आत्मा के तहत किसानों का प्रशिक्षण और विस्तार सहायता	NUMBER OF EVENTS FOR KISAN MELA/ GOSTHIES/FARMERS-SCIENTIST INTERACTIONS / किसान मेला/गोष्ठी/किसान-वैज्ञानिक संवाद के आयोजनों की संख्या	718	Number	Increased farmers' training and extension support/ किसानों के प्रशिक्षण और विस्तार समर्थन में वृद्धि	NUMBER OF BENEFICIARY FARMERS UNDER DEMONSTRATION S/प्रदर्शन के तहत लाभार्थी किसानों की संख्या	6573		
								Enhancement in technology adoption through capacity building of agriculture extension functionaries / प्रौद्योगिकी अपनाने की क्षमता में वृद्धि	NUMBER OF EXTENSION FUNCTIONARIES TRAINED/प्रशिक्षित विस्तारकार्यकर्ताओं की संख्या	1830		
								Enhancement in technology adoption through capacity building of agriculture extension functionaries प्रौद्योगिकी अपनाने की क्षमता	NUMBER OF RURAL YOUTH AND FARMERS TRAINED/प्रशिक्षित ग्रामीण युवाओं और किसानों की संख्या	60570		

Detailed Report												
Financial Year		2022 - 23										
Name of Secretariat Department :		01-Agriculture Animal Husbandry and Co-operative Department (Agriculture Division)										
Name of the State Scheme/Programme :		0427-NATIONAL MISSION ON AGRICULTURE EXTENSION AND TECHNOLOGY										
Name of the Centre Scheme/Programme :		9144 - SUB - MISSION ON AGRICULTURE EXTENSION										
Financial Outlay (in Lakhs) :		₹ 9,819.00										
Objective	Financial Outlay (in Lakhs) (2022-23)	Social Category	Gender Category	Output	Output Indicators	Target	Unit of measurement	Outcome	Outcome Indicators	Target	Sustainable Development Goals	Risk factors/ Any Other Remarks
1	2	3	4	5	6	7	8	9	10	11	12	13
								में वृद्धि				

Detailed Report												
Financial Year		2022 - 23										
Name of Secretariat Department :		01-Agriculture Animal Husbandry and Co-operative Department (Agriculture Division)										
Name of the State Scheme/Programme :		0464-OPERATING STRENGTHENING OF STATE QUALITY CONTROL LABORATORY										
Name of the Centre Scheme/Programme :		NAPL - NAPL										
Financial Outlay (in Lakhs) :		₹ 100.00										
Objective	Financial Outlay (in Lakhs) (2022-23)	Social Category	Gender Category	Output	Output Indicators	Target	Unit of measurement	Outcome	Outcome Indicators	Target	Sustainable Development Goals	Risk factors/ Any Other Remarks
1	2	3	4	5	6	7	8	9	10	11	12	13
Name of the Sub Scheme/Programme:		22000310-SCHEME FOR STRENGTHENING OF STATE QUALITY CONTROL LABORATORY / कृषि प्रयोगशालाओं का स्थापना एवं सुदृढीकरण										
THE STATE QUALITY CONTROL LAB WILL BE STRENGTHENED TO ENSURE THE SUPPLY OF QUALITY INPUTS SUCH AS FERTILIZER PESTICIDES BIO-PESTICIDES MICRO-NUTRIENTS ETC. / उर्वरक कीटनाशक जैव कीटनाशक माइक्रोन्यूट्रिएंट्स जैसे गुणवत्ता इनपुट की आपूर्ति सुनिश्चित करने के लिए राज्य गुणवत्ता नियंत्रण प्रयोगशाला को मजबूत किया जाएगा।	₹ 100.00	ALL	ALL	1. Ensure quality agri input – fertiliser pesticides and seeds गुणवत्तापूर्ण कृषि इनपुट यथा उर्वरक कीटनाशक और बीज सुनिश्चित करना	NO. OF LABS / प्रयोगशाला की संख्या	6	Number	Increased availability of Quality inputs / गुणवत्ता इनपुट की उपलब्धता में वृद्धि	PERCENTAGE INCREASE IN QUANTITY OF CROP PRODUCTION / फसल उत्पादन की मात्रा में प्रतिशत वृद्धि	5	Goal 2:Zero Hunger /भुखमरी की समाप्ति	NA
				1. Ensure quality agri input – fertiliser pesticides and seeds गुणवत्तापूर्ण कृषि	NO. OF SAMPLE TESTING / नमूना परीक्षण की संख्या	50000	Number					

			इनपुट यथा उर्वरक कीटनाशकऔर बीज सुनिश्चित करना								
--	--	--	---	--	--	--	--	--	--	--	--

Detailed Report												
Financial Year		2022 - 23										
Name of Secretariat Department :		01-Agriculture Animal Husbandry and Co-operative Department (Agriculture Division)										
Name of the State Scheme/Programme :		0947-NATIONAL MISSION FOR SUSTAINABLE AGRICULTURE										
Name of the Centre Scheme/Programme :		2009 - RAINFED AREA DEVELOPMENT AND CLIMATE CHANGE										
Financial Outlay (in Lakhs) :		₹ 1,413.00										
Objective	Financial Outlay (in Lakhs) (2022-23)	Social Category	Gender Category	Output	Output Indicators	Target	Unit of measurement	Outcome	Outcome Indicators	Target	Sustainable Development Goals	Risk factors/ Any Other Remarks
1	2	3	4	5	6	7	8	9	10	11	12	13
Name of the Sub Scheme/Programme:		22000297-NATIONAL MISSION FOR SUSTAINABLE AGRICULTURE / नेशनलमिशन फॉर सस्टेनेबल एग्रीकल्चर										
1. UNDER THIS SCHEME INTEGRATED FARMING SYSTEM OF HORTICULTURE/TREE/FISHERIES/LIVESTOCK BASED ARE BEING DONE ON THE FARMERS FIELD IN CLUSTER APPROACH FOR SUSTAINABLE DEVELOPMENT OF AGRICULTURE. / इस योजना के तहत कृषि के सतत विकास के लिए क्लस्टर प्रयोग से किसानों के खेत परबागवानी / वृक्ष / मत्स्य / पशुधन आधारित एकीकृत कृषि प्रणाली की जा रही है।	₹ 1,413.00	ALL	ALL	Integrated farming practices for sustainable agriculture /टिकाऊ कृषि के लिए एकीकृत कृषि पद्धतियां	AREA UNDER INTEGRATED FARMING PRACTICES / एकीकृत कृषि पद्धतियोंके अंतर्गत क्षेत्र	2000	Hectare	Increase in productivity उत्पादकता में वृद्धि	PERCENTAGE INCREASE IN PRODUCTIVITY OF MAJOR CROPS / प्रमुख फसलोंकी उत्पादकता में प्रतिशत वृद्धि	5	Goal 2:Zero Hunger /भुखमरी की समाप्ति	NA

Detailed Report												
Financial Year		2022 – 23										
Name of Secretariat Department :		01-Agriculture Animal Husbandry and Co-operative Department (Agriculture Division)										
Name of the State Scheme/Programme :		0953-NATIONAL FOOD SECURITY MISSION										
Name of the Centre Scheme/Programme :		9140 - NATIONAL FOOD SECURITY MISSION										
Financial Outlay (in Lakhs) :		₹ 8,644.00										
Objective	Financial Outlay (in Lakhs) (2022-23)	Social Category	Gender Category	Output	Output Indicators	Target	Unit of measurement	Outcome	Outcome Indicators	Target	Sustainable Development Goals	Risk factors/ Any Other Remarks
1	2	3	4	5	6	7	8	9	10	11	12	13
Name of the Sub Scheme/Programme:		22000284-NATIONAL FOOD SECURITY MISSION / राष्ट्रीय खाद्यसुरक्षा मिशन										
1. TO INCREASE THE PRODUCTION OF RICE PULSES COARSE CEREALS & OILSEEDS THROUGH AREA EXPANSION AND PRODUCTIVITY ENHANCEMENT IN SUSTAINABLE MANNER IN THE STATE. / कृषि क्षेत्र में विस्तार और उत्पादकता बढ़ाने के माध्यम से चावल दाल मोटे अनाज और तिलहन के उत्पादन को बढ़ाना।	₹ 8,644.00	ALL	ALL	Additional area under cultivation/ खेती के तहत अतिरिक्त क्षेत्र	ADDITIONAL GROSS CROPPED AREA IN IDENTIFIED DISTRICTS FOR FOOD GRAIN CULTIVATION / खाद्यान्न की खेती के लिए चिन्हित जिलों में अतिरिक्त सकल फसल क्षेत्र	293740	Hectare	Self-sufficiency in food grains production खाद्यान्न उत्पादन में आत्मनिर्भरता	ADDITIONAL FOOD GRAIN PRODUCTION / अतिरिक्त खाद्यान्न उत्पादन	438598	Goal 2:Zero Hunger /भुखमरी की समाप्ति	NA
				Increased yield/productivity उपज/उत्पादकता में वृद्धि	PRODUCTIVITY OF FOOD GRAIN CROPS / खाद्यान्न फसलों की उत्पादकता	1493	Kilogram per Hectare	Self-sufficiency in food grains production खाद्यान्न उत्पादन में आत्मनिर्भरता	ADDITIONAL PULSES PRODUCTION IN RICE FALLOW AREAS/धान के परती क्षेत्रों में दालों का अतिरिक्त उत्पादन			

Detailed Report												
Financial Year		2022 - 23										
Name of Secretariat Department :		01-Agriculture Animal Husbandry and Co-operative Department (Agriculture Division)										
Name of the State Scheme/Programme :		1172-RASHTRIYA KRISHI VIKAS										
Name of the Centre Scheme/Programme :		9145 - RASHTRIYA KRISHI VIKAS YOJNA										
Financial Outlay (in Lakhs) :		₹ 22,033.00										
Objective	Financial Outlay (in Lakhs) (2022-23)	Social Category	Gender Category	Output	Output Indicators	Target	Unit of measurement	Outcome	Outcome Indicators	Target	Sustainable Development Goals	Risk factors/ Any Other Remarks
1	2	3	4	5	6	7	8	9	10	11	12	13
Name of the Sub Scheme/Programme:		22000302-RASHTRIYA KRISHI VIKAS YOJNA / राष्ट्रीय कृषि विकासयोजना										
1. RASHTRIYA KRISHI VIKAS YOJNA AIMS AT ACHIEVING AND SUSTAINING DESIRED ANNUAL GROWTH BY ENSURING HOLISTIC DEVELOPMENT OF AGRICULTURE AND ALLIED SECTORS. / राष्ट्रीय कृषि विकास योजना का उद्देश्य कृषि एवं संबंध क्षेत्र के समग्र विकास को सुनिश्चित करते हुए वांछित वार्षिक वृद्धिदर को प्राप्त करना और उसको बनाए रखना है।	₹ 22,033.00	ALL	ALL	Development of pre- and post structure /खेती के पूर्व और बाद की संरचना का विकास	NO. OF PRE AND POST HARVEST STRUCTURE DEVELOPED / फसल कटाई से पहले और बाद में विकसित संरचनाओं की संख्या	6	Number	Making farming a remunerative economic activity through strengthening the farmers' effort risk mitigation and promoting agripreneurship किसानों के प्रयास को मजबूत करके जोखिम कम करने और कृषि उद्यमिता को बढ़ावा देकर खेती को लाभकारी आर्थिक गतिविधि बनाना	ADDITIONAL FOOD GRAIN PRODUCTION (%) / अतिरिक्त खाद्यान्न उत्पादन (%)	5	Goal 2:Zero Hunger /भुखमरी की समाप्ति	NA
				Planning & executing various schemes related to agriculture & allied sectors कृषि और संबंध क्षेत्रों से संबंधित विभिन्न योजनाओं की योजना बनाना और उन्हें क्रियान्वित करना	TOTAL NUMBER OF PROJECTS SANCTIONED BY SLSC / एसएलएससी द्वारा स्वीकृत परियोजनाओं की कुल संख्या	11	Number	Making farming a remunerative economic activity through strengthening the farmers' effort risk mitigation and promoting agripreneurship / किसानों के प्रयास को मजबूत करके जोखिम कम करने और कृषि उद्यमिता को बढ़ावा देकर खेती को लाभकारी आर्थिक गतिविधि बनाना	ADDITIONAL PULSES PRODUCTION (%) / अतिरिक्त दलहन उत्पादन (%)	5		

Detailed Report

Financial Year		2022 - 23										
Name of Secretariat Department :		01-Agriculture Animal Husbandry and Co-operative Department (Agriculture Division)										
Name of the State Scheme/Programme :		1292 - PRADHAN MANTRI KRISHI SINCHAYEE YOJANA										
Name of the Centre Scheme/Programme :		9347 - PRADHAN MANTRI KRISHI SINCHAI YOJANA (PMKSY)- PER DROP MORE CROP										
Financial Outlay (in Lakhs) :		₹ 25067.00										
Objective	Financial Outlay (in Lakhs) (2022-23)	Social Category	Gender Category	Output	Output Indicators	Target	Unit of measurement	Outcome	Outcome Indicators	Target	Sustainable Development Goals	Risk factors/ Any Other Remarks
1	2	3	4	5	6	7	8	9	10	11	12	13
Name of the Sub Scheme/Programme : 22000304- Pradhan Mantri Krishi Sinchayee Yojana - Per Drop More Crop												
Improvement in on-farm water usage efficiency in order to reduce wastage of water, enhance the adoption of microirrigation through drip & sprinkler irrigation system. पानी की बर्बादी को कम करने के लिए ऑन-फार्म जल उपयोग दक्षता में सुधार, ड्रिप और स्प्रिंकलर सिंचाई प्रणाली के माध्यम से सूक्ष्म सिंचाई को अपनाना।	₹ 25067.00	All	All	1. Efficient water conveyance and precision water application devices - sprinklers, drips, pivots, rain-guns etc./ कुशल जल प्रबंधन और सटीक जल अनुप्रयोग उपकरण - स्प्रिंकलर, ड्रिप, पिवोट्स, रेन-गन आदि।	1.1. Gross cropped area under micro irrigation (MI) सूक्ष्म सिंचाई के अंतर्गत सकल फसली क्षेत्र	23900	Number	1. Crop diversification under micro irrigation सूक्ष्म सिंचाई के तहत फसल विविधीकरण	1.1. Micro-irrigation area under crop diversification measures (%)/ फसल विविधीकरण उपायों के तहत सूक्ष्म सिंचाई क्षेत्र(%)	80	Goal 2: End hunger, achieve food security and improved nutrition and promote sustainable agriculture	Depends upon central share received from GOI
					1.2. No. of farmers adopted MI सूक्ष्म सिंचाई अपनाने वाले किसानों की संख्या	47800	Number					

Detailed Report												
Financial Year		2022-23										
Name of Secretariat Department :		01 - Agriculture, Animal Husbandry and Co-operative Department (Agriculture Division)										
Name of the State Scheme/Programme :		1451 - SUB MISSION ON AGRICULTURAL MECHANISATION										
Name of the Centre Scheme/Programme :		9505 - SUB-MISSION ON AGRICULTURAL MECHANISATION										
Financial Outlay (in Lakhs) :		₹ 3608.00										
Objective	Financial Outlay (in lakhs)	Social Category	Gender Category	Output	Output Indicator	Target	Unit of Measurement	Outcome	Outcome Indicator	Target	Sustainable Development Goals	Risk Factor/ Any other remarks
1	2	3	4	5	6	7	8	9	10	11	12	13
Name of the Sub Scheme/Programme : 22000321-Sub Mission on Agricultural Mechanisation												
To increase the access of farm mechanization to small and marginal farmers and to the regions where availability of farm power is low. छोटे और सीमांत किसानों और उन क्षेत्रों में जहां कृषि शक्ति की उपलब्धता कम है, तक कृषि मशीनीकरण की पहुंच बढ़ाना।	₹ 3608.00	All	All	1. Financial assistance to farmers for procurement and hiring of farm equipment कृषि उपकरणों की खरीद और किराये पर लेने के लिए किसानों को वित्तीय सहायता	1.1. No. of farmers/ beneficiaries given financial assistance for procurement of agricultural machinery/ equipment कृषि मशीनरी/ उपकरणों की खरीद के लिए वित्तीय सहायता प्रदान करने वाले किसानों/लाभार्थियों की संख्या	877	Number	1. Increased reach of farm mechanization among target beneficiaries/ लक्षित लाभार्थियों के बीच कृषि मशीनीकरण की पहुंच में वृद्धि	1.1. Farm power availability per unit of area cultivated (KW/HA) / कृषि क्षेत्र की प्रति इकाई कृषि बिजली की उपलब्धता	1.50	Goal 2: End hunger, achieve food security and improved nutrition and promote sustainable agriculture	Depends upon central share received from GOI

Detailed Report												
Financial Year		2022 - 23										
Name of Secretariat Department :		01-Agriculture, Animal Husbandry and Co-operative Department (Agriculture Division)										
Name of the State Scheme/Programme :		1452-PARAMPARAGAT KRISHI VIKAS YOJANA										
Name of the Centre Scheme/Programme :		9422 - PARAMPARAGAT KRISHI VIKAS YOJANA										
Financial Outlay (in Lakhs) :		3723										
Objective	Financial Outlay (in Lakhs) (2022-23)	Social Category	Gender Category	Output	Output Indicators	Target	Unit of measurement	Outcome	Outcome Indicators	Target	Sustainable Development Goals	Risk factors/Any Other Remarks
1	2	3	4	5	6	7	8	9	10	11	12	13
Name of the Sub Scheme/Programme:		22000308-PARAMPARAGAT KRISHI VIKAS YOJANA / परम्परागत कृषि विकास योजना										
1. THE OBJECTIVE IS TO PRODUCE AGRICULTURAL PRODUCTS FREE FROM CHEMICALS AND PESTICIDES RESIDUE BY ADOPTING ECO-FRIENDLY, LOW- COST TECHNOLOGIES. / इसका उद्देश्य इको-फ्रेंडली तथा कम लागत वाली तकनीकों को अपनाकर रसायनों और कीटनाशकों के अवशेषों से मुक्त कृषि उत्पादों का उत्पादन करना है।	₹ 3,723.00	ALL	ALL	AREA UNDER ADOPTION AND CERTIFICATION OF LAND AS PER PGS INDIA GUIDELINE / पीजीएस इंडिया गाइडलाइन के अनुसार भूमि के गोद लेने और प्रमाणीकरण के तहत क्षेत्र	Certified organic land as per PGS India guidelines/ पीजीएस इंडिया के दिशा-निर्देशों के अनुसार प्रमाणित जैविक भूमि	20400	Hectare	Expansion in area under organic cultivation	PERCENTAGE AREA EXPANSION UNDER ORGANIC CULTIVATION , CERTIFIED ORGANIC AREA / जैविक खेती, जैविक प्रमाणित क्षेत्र के अंतर्गत क्षेत्रफल विस्तार का प्रतिशत	20	Goal 2:Zero Hunger /भुखमरी की समाप्ति	NA
					Certified organic land as per PGS India guidelines/ पीजीएस इंडिया के दिशा-निर्देशों के अनुसार प्रमाणित जैविक भूमि	20400	Hectare	खेती के तहत क्षेत्र में विस्तार				

Detailed Report												
Financial Year		2022-23										
Name of Secretariat Department :		01 - Agriculture, Animal Husbandry and Co-operative Department (Agriculture Division)										
Name of the State Scheme/Programme :		1470 - NATIONAL PROJECT ON MANAGEMENT OF SOIL HEALTH AND FERTILITY										
Name of the Centre Scheme/Programme :		9503 - NATIONAL PROJECT ON SOIL HEALTH AND FERTILITY										
Financial Outlay (in Lakhs) :		₹ 5369.00										
Objective	Financial Outlay (in lakhs)	Social Category	Gender Category	Output	Output Indicator	Target	Unit of Measurement	Outcome	Outcome Indicator	Target	Sustainable Development Goals	Risk Factor/ Any other remarks
1	2	3	4	5	6	7	8	9	10	11	12	13
Name of the Sub Scheme/Programme : 22000311-National Project On Management Of Soil Health And Fertility												
To facilitate and promote integrated nutrient management (inm) through judicious use of chemical fertilizers, including secondary and micronutrients in conjunction with organic manures and biofertilizers for improving soil health and its productivity./ मृदा स्वास्थ्य और इसकी उत्पादकता में सुधार के लिए जैविक खाद और जैव उर्वरक के संयोजन के साथ माध्यमिक और सूक्ष्म पोषक तत्वों सहित रासायनिक उर्वरकों के विवेकपूर्ण उपयोग के माध्यम से एकीकृत पोषक प्रबंधन)आईएनएम (को बढ़ावा देना और बढ़ावा देना।	₹ 5369.00	All	All	1. Provide soil test-based recommendations to farmers./ किसानों को मृदा परीक्षण आधारित सिफारिशें प्रदान करना	1.1. No. of soil health card distribution / मृदा स्वास्थ्य कार्ड वितरण की संख्या	130500	Number	1. Maintenance of soil fertility मिट्टी की उर्वरता बनाए रखना	1.1. Increase in productivity उत्पादकता में वृद्धि	5	Goal 2: End hunger, achieve food security and improved nutrition and promote sustainable agriculture	Depends upon central share received from GOI
					1.2 No. of training and field demonstration/ प्रशिक्षण और क्षेत्र प्रदर्शन की संख्या	4936	Number					

Detailed Report												
Financial Year :		2022-23										
Department Name and (Demand No) :		01 - Agriculture, Animal Husbandry and Co-operative Department (Agriculture Division)										
Name of the State Scheme / Programme :		1546 - AGRICULTURE FAIR, WORKSHOP, DEMONSTRATION, TRAINING ETC										
Name of the Central Scheme / Programme :												
Total Financial Outlay (in lakhs) :		₹ 1000.00										
Objective	Financial Outlay (in Lakhs) (2022-23)	Social Category	Gender Category	Output	Output Indicators	Target	Unit of measurement	Outcome	Outcome Indicators	Target	Sustainable Development Goals	Risk factors/ Any Other Remarks
1	2	3	4	5	6	7	8	9	10	11	12	13
Name of the Sub Scheme/Programme : 22000298 - Scheme For Agriculture Fair, Workshop, Demonstration, Training, Exposure, Encouragement, Award, Publicity-Extension												
Enhance the knowledge of new farming technology, agriculture fair, workshop, exhibition at block/district level organised in all the 24 districts of the state. (राज्य के सभी 24 जिलों में ब्लॉक/जिला स्तर पर कृषि मेला, कार्यशाला, प्रदर्शनी एवं नए खेती का ज्ञान को बढ़ावा देना)	₹ 1000.00	All	All	1. Upgradation of knowledge & skill of farmers) किसानों का हुनर एवं ज्ञान का उन्नयन(1.1. No. of State level krishi mela/ राज्य स्तरीय कृषि मेला की संख्या	2	Number	1. Increased farmers' training and extension support / बढ़ा हुआ किसानों का प्रशिक्षण और विस्तार सहयोग	1.1. No. of farmers visiting/ आने वाले किसानों की संख्या	200	Goal 2: End hunger, achieve food security and improved nutrition and promote sustainable agriculture	NA
					1.2. No. of District level krishi mela/ जिला स्तरीय कृषि मेला की संख्या	24	Number					
					1.3. No. of Block level workshop/ chaupal/ प्रखंड स्तरीय कार्यशाला/चौपाल की संख्या	792	Number					
					1.4. No. of Panchayat level workshop/ chaupal/ पंचायत स्तरीय कार्यशाला/चौपाल की संख्या	4163	Number					
				2. Training and exposure of officers/ farmers	2.1. No. of exposure visit of officers/ अधिकारियों के एक्सपोजर विजिट की संख्या	48	Number	2. Enhancement in technology adoption through capacity building of agriculture extension functionaries/ प्रौद्योगिकी क्षमता के माध्यम से कृषि का विस्तार में वृद्धि करना				

Detailed Report

Financial Year :		2022-23										
Department Name and (Demand No) :		01 - Agriculture, Animal Husbandry and Co-operative Department (Agriculture Division)										
Name of the State Scheme / Programme :		1552 - INTEREST SUBVENTION										
Name of the Central Scheme / Programme :												
Total Financial Outlay (in lakhs) :		₹ 300										
Objective	Financial Outlay (in Lakhs) (2022-23)	Social Category	Gender Category	Output	Output Indicators	Target	Unit of measurement	Outcome	Outcome Indicators	Target	Sustainable Development Goals	Risk factors/ Any Other Remarks
1	2	3	4	5	6	7	8	9	10	11	12	13
Name of the Sub Scheme/Programme : 22000338 - Scheme for Interest Subvention												
To increase prompt repayment of short-term crop loan/ अल्पावधि का फसल ऋण वापसी को तत्पर बढ़ाना	₹ 300.00	All	All	1. New accounts opening (New KCC Accounts) / नया खाता खोलना	1.1. Number of new accounts of farmers granted Short Term Credit (STC) loan (Lakh) / किसानों को दी गई शॉर्ट टर्म क्रेडिट एसटीसी (ऋण) लाख (की नए खातों की संख्या	71500	NO.	1. Access to credit/ ऋण साख की बढ़ोतरी	1.1. Number of farmer accounts provided Interest Subvention (IS) benefits per capita amount (average / estimated)/ किसान को उपलब्ध कराए गए प्रति व्यक्ति राशि पर ब्याज सबवेंशन)आईएस (लाभ)औसत / अनुमानित (खातों की संख्या)	71500	Goal 2: End hunger, achieve food security and improved nutrition and promote sustainable agriculture	NA

Derivative Report												
Financial Year :		2022-23										
Department Name and (Demand No) :		01 - Agriculture, Animal Husbandry and Co-operative Department (Agriculture Division)										
Name of the State Scheme / Programme :		1553 - STRENGTHENING/ESTABLISHMENT OF INFRASTRUCTURE AND RURAL AGRICULTURE MARKET										
Name of the Central Scheme / Programme :												
Total Financial Outlay (in lakhs) :		₹ 800.00										
Objective	Financial Outlay (in Lakhs) (2022-23)	Social Category	Gender Category	Output	Output Indicators	Target	Unit of measurement	Outcome	Outcome Indicators	Target	Sustainable Development Goals	Risk factors/ Any Other Remarks
1	2	3	4	5	6	7	8	9	10	11	12	13
Name of the Sub Scheme/Programme : 22000320-Strengthening / Establishment of Infrastructure and Rural Agriculture Market												
To make functional infrastructure better. कार्यात्मक बुनियादी ढांचा बेहतर बनाना।	₹ 800.00	All	All	1. Increased agri marketing facility and market linkage/ कृषि विपणन सुविधा और बाजार से जुड़ाव में वृद्धि	1.1. Volume of agri produce trade कृषि उपज व्यापार की मात्रा	5	lakh MT	1. Ensuring better prices to farmers/ किसानों को बेहतर दाम सुनिश्चित करना	1.1. Percentage of prices for each commodity higher than market price (in %)/ बाजार मूल्य से अधिक प्रत्येक वस्तु के लिए कीमतों का प्रतिशत (%) में(5	Goal 2: End hunger, achieve food security and improved nutrition and promote sustainable agriculture	To be measured over 5 year period
					1.2. No. of agri-markets strengthened/ मजबूत हुए कृषि बाजारों की संख्या	5	number		1.2. No. of Agri producers accessing the facility/ सुविधा का उपयोग करने वाले कृषि उत्पादकों की संख्या	20000		
				2. Minimizing the intervention of middlemen/ बिचौलियों के हस्तक्षेप को कम करना	2.1. No. of direct trade between farmer and buyer/ किसान और खरीदार के बीच सीधे व्यापार की संख्या	200000	Number		1.3. Increase in crop productivity (%) / फसल उत्पादकता में वृद्धि	5		

Detailed Report												
Financial Year		2022 - 23										
Name of Secretariat Department :		01-Agriculture Animal Husbandry and Co-operative Department (Agriculture Division)										
Name of the State Scheme/Programme :		1660-AGRICULTURE EQUIPMENTS TO FARMERS WOMEN SHGS ETC										
Name of the Centre Scheme/Programme :		NAPL - NAPL										
Financial Outlay (in Lakhs) :		₹ 7,500.00										
Objective	Financial Outlay (in Lakhs) (2022-23)	Social Category	Gender Category	Output	Output Indicators	Target	Unit of measurement	Outcome	Outcome Indicators	Target	Sustainable Development Goals	Risk factors/ Any Other Remarks
1	2	3	4	5	6	7	8	9	10	11	12	13
Name of the Sub Scheme/Programme:		22000315-DISTRIBUTION OF AGRICULTURE EQUIPMENT TO FARMERSWOMEN SHG ETC / कृषकों महिला स्वयं सहायता समूह एवं अन्य को कृषि यंत्रों का वितरण										
1. DISTRIBUTION OF AGRICULTURE EQUIPMENT TO FARMERS WOMEN SELF HELP GROUP ETC. / किसानों महिला स्वयं सहायता समूह आदि को कृषि उपकरण का वितरण	₹ 7,500.00	ALL	ALL	1. Financial assistance to farmers for procurement and hiring of farm equipment/ किसानों को कृषि उपकरण खरीदने एवं भाड़े पर देने के लिए वित्तीय सहायता	NO. OF FARMERS/ BENEFICIARIES GIVEN FINANCIAL ASSISTANCE FOR PROCUREMENT OF AGRICULTURAL MACHINERY/ EQUIPMENT / कृषि उपकरण खरीदने एवं भाड़े पर देने के लिए लाभान्वित किसानों/ लाभार्थियों की संख्या	18500	Number	1. Increased reach of farm mechanization among target beneficiaries लाभार्थियों के बीच कृषि यंत्र के पहुंच में वृद्धि का लक्ष्य 2. Improved beneficiaries/ stakeholder awareness उन्नत लाभार्थी/ हितधारक जागरूकता	FARM POWER AVAILABILITY PER UNIT OF AREA CULTIVATED (KW/HA) / प्रति इकाई खेती क्षेत्र में बिजली की उपलब्धता (किलोवाट/हेक्टेयर) INCREASE IN SMALL AND MARGINAL FARMERS ENGAGED IN MECHANIZED AGRICULTURAL PRACTICES/कृषि यांत्रिकीकरण पद्धतियों में छोटे और सीमांत कृषकों की संख्या	1.5	Goal 2:Zero Hunger /भुखमरी की समाप्ति	NA

Detailed Report												
Financial Year		2022 - 23										
Name of Secretariat Department :		01-Agriculture Animal Husbandry and Co-operative Department (Agriculture Division)										
Name of the State Scheme/Programme :		1800-LOAN WAIVER SCHEME FOR FARMERS										
Name of the Centre Scheme/Programme :		NAPL - NAPL										
Financial Outlay (in Lakhs) :		₹ 91,586.00										
Objective	Financial Outlay (in Lakhs) (2022-23)	Social Category	Gender Category	Output	Output Indicators	Target	Unit of measurement	Outcome	Outcome Indicators	Target	Sustainable Development Goals	Risk factors/ Any Other Remarks
1	2	3	4	5	6	7	8	9	10	11	12	13
Name of the Sub Scheme/Programme:		22000332-LOAN WAIVER SCHEME FOR FARMERS / कृषि ऋण माफी योजना										
1. TO IMPROVE CREDIT WORTHINESS OF CROP LOANEE IN ORDER TO ENSURE GETTING FRESH CROP LOAN TO STOP MIGRATION OF FARMERS TO STRENGTHEN THE FARM ECONOMY / कृषि अर्थव्यवस्था को बढ़ाना किसानों के प्रवास को रोकना नए फसल ऋण प्राप्त करने के लिए फसल ऋणदाता की ऋण योग्यता में सुधार करना	₹ 91,586.00	ALL	ALL	1. Loan waive-off of farmers / किसानों की कर्जमाफी	NO OF FARMERS' APPLICATION / किसानों के आवेदन की संख्या	183000	Number	2. Small and marginal farmers benefitting/ लाभान्वित छोटे और सीमांत किसान	NUMBER OF SMALL AND MARGINAL FARMERS BENEFITTING / लाभान्वित होनेवाले लघु एवं सीमांत किसानों की संख्या	183000	Goal 1: No Poverty / गरीबी की पूर्णतः समाप्ति	NA
								1. Reduce crop loan burden of farmers / किसानों के फसल ऋण का बोझ कम करना	PERCENTAGE OF APPLICATION APPROVED AND DISBURSED/ संवितरित आवेदन का प्रतिशत	100		
								Reduction in NPA	% Reduction in NPA	70		
								Increased Fresh Loan/ Credit Flow to Farmers	% Increase in Credit Flow	50		

Detailed Report												
Financial Year		2022 - 23										
Name of Secretariat Department :		01-Agriculture Animal Husbandry and Co-operative Department (Agriculture Division)										
Name of the State Scheme/Programme :		1849-SCHEME FOR SUGARCANE DEVELOPMENT										
Name of the Centre Scheme/Programme :		NAPL - NAPL										
Financial Outlay (in Lakhs) :		₹ 500.00										
Objective	Financial Outlay (in Lakhs) (2022-23)	Social Category	Gender Category	Output	Output Indicators	Target	Unit of measurement	Outcome	Outcome Indicators	Target	Sustainable Development Goals	Risk factors/ Any Other Remarks
1	2	3	4	5	6	7	8	9	10	11	12	13
Name of the Sub Scheme/Programme:		22000504-SCHEME FOR SUGARCANE DEVELOPMENT / गन्ना विकास की योजना										
1. TO INCREASE PRODUCTION OF SUGARCANE IN THE STATE / राज्य में गन्ने का उत्पादन बढ़ाने के लिए	₹ 500.00	ALL	ALL	1. Additional area under cultivation/ कृषि क्षेत्र अंतर्गत अतिरिक्त अच्छादन	ADDITIONAL GROSS CROPPED AREA IN IDENTIFIED DISTRICTS FOR SUGARCANE / चिन्हित जिलों में अतिरिक्त गन्ने फसल के क्षेत्रफल में विस्तार	200	Hectare	1. Self-sufficiency in sugarcane production खाद्यान्न उत्पादन में आत्मनिर्भरता	ADDITIONAL SUGARCANE PRODUCTION (MT/HA) / गन्ने की अतिरिक्त उत्पादन (एमटी)	80	Goal 2:Zero Hunger /भुखमरी की समाप्ति	NA

Detailed Report												
Financial Year		2022 - 23										
Name of Secretariat Department :		01-Agriculture Animal Husbandry and Co-operative Department (Agriculture Division)										
Name of the State Scheme/Programme :		1854-FARMER FLOURISHING (PROSPERITY) SCHEME										
Name of the Centre Scheme/Programme :		NAPL - NAPL										
Financial Outlay (in Lakhs) :		₹ 650.00										
Objective	Financial Outlay (in Lakhs) (2022-23)	Social Category	Gender Category	Output	Output Indicators	Target	Unit of measurement	Outcome	Outcome Indicators	Target	Sustainable Development Goals	Risk factors/ Any Other Remarks
1	2	3	4	5	6	7	8	9	10	11	12	13
Name of the Sub Scheme/Programme:		22000523-FARMER FLOURISHING (PROSPERITY) SCHEME / किसान समृद्धियोजना										
1. TO ENCOURAGE THE USE OF SOLAR POWER IN IRRIGATION / सिंचाई में सौर ऊर्जा के उपयोग को प्रोत्साहित करना	₹ 650.00	ALL	ALL	1. Distribution of Solar Powered Irrigation machines. सौर ऊर्जा से चलने वाली सिंचाई मशीनों का वितरण।	NO. OF SOLAR POWERED IRRIGATION MACHINES DISTRIBUTED / वितरित सौर ऊर्जा संचालित सिंचाई मशीनों की संख्या	554	Number	1. Increased Irrigated Area/ उत्पादकता में वृद्धि	PERCENTAGE INCREASE IN ADDITIONAL IRRIGATION FACILITY (%)/ अतिरिक्त सिंचाई सुविधा में प्रतिशत वृद्धि	2	Goal 2:Zero Hunger /भुखमरी की समाप्ति	NA
								1. Increase in Crop productivity/ उत्पादकता में वृद्धि	PERCENTAGE INCREASE IN productivity/ क्षेत्रफल में प्रतिशत वृद्धि	20		

Detailed Report												
Financial Year		2022 - 23										
Name of Secretariat Department :		01-Agriculture Animal Husbandry and Co-operative Department (Agriculture Division)										
Name of the State Scheme/Programme :		1855-INTEGRATED BIRSA VILLAGE DEVELOPMENT SCHEME										
Name of the Centre Scheme/Programme :		NAPL - NAPL										
Financial Outlay (in Lakhs) :		₹ 9,000.00										
Objective	Financial Outlay (in Lakhs) (2022-23)	Social Category	Gender Category	Output	Output Indicators	Target	Unit of measurement	Outcome	Outcome Indicators	Target	Sustainable Development Goals	Risk factors/ Any Other Remarks
1	2	3	4	5	6	7	8	9	10	11	12	13
Name of the Sub Scheme/Programme:		22000521-INTEGRATED BIRSA VILLAGE DEVELOPMENT SCHEME / समेकित बिरसा ग्राम विकास योजना										
1. HOLISTIC DEVELOPMENT OF VILLAGES / ग्रामों का समग्र विकास	₹ 9,000.00	ALL	ALL	Setting up of Centre of Excellence/ उत्कृष्टता केंद्र की स्थापना	NO. OF CENTRE OF EXCELLENCE SET UP / स्थापित उत्कृष्टता केंद्र की संख्या	45	Number	2. Farmers enrolled in Krishak Pathshala कृषक पाठशाला में नामांकित किसानों की संख्या	NO OF FARMERS ENROLLED IN KRISHAK PATHSHALA / कृषक पाठशाला में नामांकित किसानों की संख्या	33750	Goal 2:Zero Hunger /भुखमरी की समाप्ति	NA
				Capacity development of farmers / किसानों का क्षमता विकास	NO. OF FARMERS BENEFITTED / लाभान्वित किसानों की संख्या	33750	Number	1. Increased Farmers income Increase in marketing potential and price realization/ किसानों की आय विपणन क्षमता और कीमत वसूली में वृद्धि	PERCENTAGE INCREASE IN INCOME OF FARMERS/ किसानों की आय में प्रतिशत वृद्धि	15		
				3.Progressive farmers Developed/ प्रगतिशील किसान को विकसित करना	NO. OF PROGRESSIVE FARMERS DEVELOPED / प्रगतिशील किसानों की संख्या	33750	Number	3. Increase in productivity / उत्पादकता में वृद्धि	PERCENTAGE INCREASE IN PRODUCTIVITY/ उत्पादकता में वृद्धि	5		

Detailed Report												
Financial Year		2022 - 23										
Name of Secretariat Department :		01-Agriculture Animal Husbandry and Co-operative Department (Agriculture Division)										
Name of the State Scheme/Programme :		1856-AGRI CLINIC										
Name of the Centre Scheme/Programme :		NAPL - NAPL										
Financial Outlay (in Lakhs) :		₹ 318.00										
Objective	Financial Outlay (in Lakhs) (2022-23)	Social Category	Gender Category	Output	Output Indicators	Target	Unit of measurement	Outcome	Outcome Indicators	Target	Sustainable Development Goals	Risk factors/ Any Other Remarks
1	2	3	4	5	6	7	8	9	10	11	12	13
Name of the Sub Scheme/Programme:		22000501-AGRI CLINIC / एग्री क्लीनिक										
1. TO PROVIDE EXPERT ADVICE AND SERVICES TO FARMERS. AN ASPECT OF ENHANCING PRODUCTIVITY OF CROPS / किसानों को फसलों की उत्पादकता बढ़ाने के लिए विशेषज्ञ सलाह और सेवाएं प्रदान कराना। बीज उत्पादकता बढ़ाने का एक आयाम।	₹ 318.00	ALL	ALL	1. Providing agri and allied related services to farmers / किसानोंको कृषि और उससे संबंधित सेवाएं प्रदान करना	NO. OF AGRI CLINICS ESTABLISHED / स्थापित कृषि क्लीनिकों की संख्या	45	Number	1. Farmer Visit to Clinic	No. of Farmers Served	135000	Goal 2:Zero Hunger /भुखमरी की समाप्ति	NA

Detailed Report												
Financial Year		2022 - 23										
Name of Secretariat Department :		01-Agriculture Animal Husbandry and Co-operative Department (Agriculture Division)										
Name of the State Scheme/Programme		1952-BIRSA SEED PRODUCTION EXCHANGE DISTIBUTION AND CROP DIVERSIFICATION SCHEME										
Name of the Centre Scheme/Programme :		NAPL - NAPL										
Financial Outlay (in Lakhs) :		₹ 6,000.00										
Objective	Financial Outlay (in Lakhs) (2022-23)	Social Category	Gender Category	Output	Output Indicators	Target	Unit of measurement	Outcome	Outcome Indicators	Target	Sustainable Development Goals	Risk factors/ Any Other Remarks
1	2	3	4	5	6	7	8	9	10	11	12	13
Name of the Sub Scheme/Programme:		23000827-BIRSA SEED PRODUCTION EXCHANGE DISTRIBUTION AND CROP DIVERSIFICATION SCHEME / बिरसा बीज उत्पादन विनिमय वितरण एवं फसल विस्तार योजना										
1. PROVIDING SEED TO FARMERS AT 50 PERCENT SUBSIDY AND THE TASK OF SEED PRODUCTION IN SEED FARMS / 50 प्रतिशत सब्सिडी पर किसानों को बीज उपलब्ध कराना एवं बीज फार्म में बीज उत्पादन करना	₹ 6,000.00	ALL	ALL	Additional area under cultivation कृषि क्षेत्र अंतर्गत अतिरिक्तअच्छादन	ADDITIONAL GROSS CROPPED AREA IN IDENTIFIED DISTRICTS FOR FOOD GRAIN / चिन्हित जिलों में अतिरिक्त खाद्यन्न फसलें के क्षेत्रफल में विस्तार	331710	Hectare	Self-sufficiency in food grains production खाद्यान्न उत्पादन मेंआत्मनिर्भरता	ADDITIONAL FOOD GRAIN PRODUCTION (MT) / अतिरिक्त खाद्यन्न उत्पादन (एम.टी.)	300000	Goal 2:Zero Hunger /भुखमरी की समाप्ति	-

Detailed Report												
Financial Year		2022 – 23										
Name of Secretariat Department :		01-Agriculture Animal Husbandry and Co-operative Department (Agriculture Division)										
Name of the State Scheme/Programme :		1953-SOIL HEALTH MANAGEMENT SCHEME										
Name of the Centre Scheme/Programme :		NAPL – NAPL										
Financial Outlay (in Lakhs) :		₹ 2,099.00										
Objective	Financial Outlay (in Lakhs) (2022-23)	Social Category	Gender Category	Output	Output Indicators	Target	Unit of measurement	Outcome	Outcome Indicators	Target	Sustainable Development Goals	Risk factors/ Any Other Remarks
1	2	3	4	5	6	7	8	9	10	11	12	13
Name of the Sub Scheme/Programme:		23000829-SOIL HEALTH MANAGEMENT SCHEME / मृदा स्वास्थ्य एवंप्रबंधन की योजना										
1. BETTER SOIL MANAGEMENT / बेहतर मिट्टी प्रबंधन	₹ 2,099.00	ALL	ALL	Enhance judicious use of chemical fertilizer/ रसायनिक उर्वरकोंका विवेकपूर्ण उपयोग बढ़ाना	NO OF CENTERS ESTABLISHED / स्थापित केंद्रों की संख्या	3164	Number	Increased productivity उत्पादकता में बढ़ोतरी	PERCENTAGE INCREASE IN PRODUCTIVITY / उत्पादकता में प्रतिशत वृद्धि	5	Goal 2:Zero Hunger /भुखमरी की समाप्ति	NA
				Provide soil test-based recommendations to farmers. किसानों को मिट्टी परीक्षण आधारित सलाह प्रदानकरना।	NO OF KITS DISTRIBUTED / वितरित किए गए किटों की संख्या	2610	Number					
				Provide soil test-based recommendations to farmers. किसानों को मिट्टी परीक्षण आधारित सलाह प्रदान करना।	NO. OF SOIL HEALTH CARD DISTRIBUTION / मृदा स्वास्थ्य कार्ड वितरण की संख्या	261000	Number					
				Increased coverage area / आच्छादन क्षेत्र में बढ़ोतरी	PERCENTAGE INCREASE IN COVERAGE AREA / आच्छादन क्षेत्र में प्रतिशत वृद्धि	5	Percentage					
				Increased soil fertility मिट्टी की उर्वरता में वृद्धि	PERCENTAGE INCREASE IN FERTILITY AREA / उर्वरता क्षेत्र में प्रतिशत वृद्धि	5	Percentage					

Detailed Report												
Financial Year		2022 - 23										
Name of Secretariat Department :		01-Agriculture Animal Husbandry and Co-operative Department (Agriculture Division)										
Name of the State Scheme/Programme :		1954-STATE HORTICULTURE DEVELOPMENT SCHEME										
Name of the Centre Scheme/Programme :		NAPL - NAPL										
Financial Outlay (in Lakhs) :		₹ 14,700.00										
Objective	Financial Outlay (in Lakhs) (2022-23)	Social Category	Gender Category	Output	Output Indicators	Target	Unit of measurement	Outcome	Outcome Indicators	Target	Sustainable Development Goals	Risk factors/ Any Other Remarks
1	2	3	4	5	6	7	8	9	10	11	12	13
Name of the Sub Scheme/Programme:		23000830-STATE HORTICULTURE DEVELOPMENT SCHEME / राज्य उद्यान विकास योजना										
TO DEVELOP HORTICULTURE TO THE MAXIMUM POTENTIAL AVAILABLE IN THE STATE PROMOTE USAGE OF ORGANIC MANURE AND PESTICIDE DEVELOPMENT PLANTATION AND SEED SUPPLY INFRASTRUCTURE PROTECTED CULTIVATION POST-HARVEST MANAGEMENT INFRASTRUCTURE AND PROMOTE MARKET LINKAGE PROMOTE SMALL SCALE HOUSEHOLD FARMING IN THE URBAN AREAS INCREASE THE PRODUCTION OF HONEY THROUGH SUPPLY AND TRAINING OF BEEKEEPING EQUIPMENTS PROCURE COW DUNG FROM FARMERS / राज्य में	₹ 14,700.00	ALL	ALL	Enhanced Area under Horticulture Cultivation	AREA BROUGHT UNDER HORTICULTURE CULTIVATION (HA) / क्षेत्रों को बागवानी खेतीके अंतर्गत लाना	1900	Number	Increased acreage of horticulture crops बागवानी फसलों का बढ़ा हुआ रकबा	ADDITIONAL AREA BROUGHT UNDER HORTICULTURE (HA) / बागवानी के तहत लाया गया अतिरिक्त क्षेत्र (हेक्टेयर)	4170	Goal 2:Zero Hunger /भुखमरी की समाप्ति	NA
				Promotion of organic farming practices among farmers किसानों के बीच जैविक खेती प्रथाओं को बढ़ावा देना	AREA UNDER ORGANIC ADOPTION AND CERTIFICATION. / जैविक खेती के तहत क्षेत्र और प्रमाणीकरण।	50000	Hectare	High production & productivity of horticulture crops उच्च उत्पादन एवं बागवानी फसलों की उत्पादकता	INCREASE IN PRODUCTIVITY AND IMPROVEMENT IN QUALITY OF SOIL (%)/उत्पादकता में वृद्धि और मिट्टी की गुणवत्ता में सुधार (%)	5		
				High production & productivity of horticulture crops जलस्रोत संरचनाओं का निर्माण	CAPACITY ADDED IN TERMS OF NUMBER OF PLANTS THROUGH NEW NEW NURSERIES	1700000	Number	High production & productivity of horticulture crops उच्च	TOTAL PRODUCTION OF HORTICULTURE PRODUCES	78000		

Detailed Report												
Financial Year		2022 - 23										
Name of Secretariat Department :		01-Agriculture Animal Husbandry and Co-operative Department (Agriculture Division)										
Name of the State Scheme/Programme :		1954-STATE HORTICULTURE DEVELOPMENT SCHEME										
Name of the Centre Scheme/Programme :		NAPL - NAPL										
Financial Outlay (in Lakhs) :		₹ 14,700.00										
Objective	Financial Outlay (in Lakhs) (2022-23)	Social Category	Gender Category	Output	Output Indicators	Target	Unit of measurement	Outcome	Outcome Indicators	Target	Sustainable Development Goals	Risk factors/ Any Other Remarks
1	2	3	4	5	6	7	8	9	10	11	12	13
उपलब्ध अधिकतम क्षमता के लिए बागवानीको विकसित करने के लिए जैविक खाद और कीटनाशक के उपयोग को बढ़ावा देने वृक्षारोपण और बीज आपूर्ति बुनियादी ढांचे का विकास संरक्षित खेती कटाई के बाद प्रबंधन बुनियादी ढांचे और बाजार लिंकेज को बढ़ावा देना शहरी क्षेत्रों में छोटे पैमाने पर घरेलू खेती को बढ़ावा देना मधुमक्खी पालन उपकरणों की आपूर्ति और प्रशिक्षण के माध्यम से शहद का उत्पादन बढ़ाना किसानों से गाय का गोबर खरीदना					/ नई नर्सरी के माध्यम से जोड़ी गई पौधों की संख्या			उत्पादन एवं बागवानी फसलों की उत्पादकता	(MT)/बागवानी उत्पाद का कुल उत्पादन (एमटी)			
				Promotion of organic farming practices among farmers/ किसानों के बीच जैविक खेती प्रथाओं को बढ़ावा देना	NO OF FARMERS INVOLVED / जैविक खेती करने वाले किसानों की संख्या	40000	Number					
				Increased capacities of nurseries /नर्सरी की क्षमता में बढ़ोतरी	NO. OF NEW NURSERIES DEVELOPED / विकसित नई नर्सरी की संख्या	750	Number					
				3. Addition of cultivation area/ खेती क्षेत्र में विस्तार	TOTAL AREA UNDER CULTIVATION ADDED THROUGH NEW GARDEN / नयेबगीचों के माध्यम से कुल खेती के क्षेत्रफल में विस्तार	12000	Number					
				Protected cultivation संरक्षितखेती करना	TOTAL AREA UNDER CULTIVATION WHERE PROTECTED CULTIVATION IS	1000	Hectare					

Detailed Report												
Financial Year		2022 - 23										
Name of Secretariat Department :		01-Agriculture Animal Husbandry and Co-operative Department (Agriculture Division)										
Name of the State Scheme/Programme :		1954-STATE HORTICULTURE DEVELOPMENT SCHEME										
Name of the Centre Scheme/Programme :		NAPL - NAPL										
Financial Outlay (in Lakhs) :		₹ 14,700.00										
Objective	Financial Outlay (in Lakhs) (2022-23)	Social Category	Gender Category	Output	Output Indicators	Target	Unit of measurement	Outcome	Outcome Indicators	Target	Sustainable Development Goals	Risk factors/ Any Other Remarks
1	2	3	4	5	6	7	8	9	10	11	12	13
					DONE / कुल क्षेत्रफल जहां संरक्षित खेती की गयी है							
				Area under senile plants rejuvenated पुराने पौधे का पुनर्जीवन क्षेत्र में विस्तार	TOTAL AREA UNDER CULTIVATION WHERE SENILE PLANTS WERE REJUVENATED / कायाकल्प किये गये पुराने पौधों का कुल क्षेत्रफल	25	Hectare					

Detailed Report

Financial Year		2022 - 23										
Name of Secretariat Department :		01-Agriculture Animal Husbandry and Co-operative Department (Agriculture Division)										
Name of the State Scheme/Programme :		1955-JHRAKHAND STATE HORTICULTURE PROMOTION SOCIETY & CHAMBER OF FARMERS										
Name of the Centre Scheme/Programme :		NAPL - NAPL										
Financial Outlay (in Lakhs) :		₹ 410.00										
Objective	Financial Outlay (in Lakhs) (2022-23)	Social Category	Gender Category	Output	Output Indicators	Target	Unit of measurement	Outcome	Outcome Indicators	Target	Sustainable Development Goals	Risk factors/ Any Other Remarks
1	2	3	4	5	6	7	8	9	10	11	12	13
Name of the Sub Scheme/Programme : 22000510 - Establishment of Jharkhand State Horticulture Society												
To increase technical capacity of horticulture directorate उद्यान निदेशालय के तकनीकी क्षेत्र को बढ़ाना	410.00	All	All	1. Technical capacity building तकनीकी क्षमता निर्माण	1.1 Hiring of technical experts providing services to the farmers किसानों को तकनीकी विशेषज्ञों की सेवाएं उपलब्ध कराना	5	Number	Establishment of JSHS झारखण्ड राज्य उद्यान प्रमोशन सोसाईटी की स्थापना	1.1. Established and Functional स्थापित एवं कार्यरत	5	Goal 2: End hunger, achieve food security and improved nutrition and promote sustainable agriculture	NA
				2. Increased reach of farmer to market किसानों की बाजार तक पहुंच बढ़ाना	2.1 Number of new Chamber of farmers formed and registered गठित एवं पंजीकृत नये चैम्बर ऑफ फार्मर्स की संख्या	10	Number	Better prices of farm produce to farmers किसानों को कृषि उपज की बेहतर कीमत	2.1 No. of farmers selling/registered on through e-NAM ई-नाम के माध्यम से बेचने/पंजीकृत करने वाले किसानों की संख्या	200000		
					2.2 Number of farmers covered under Chamber of Farmers चैम्बर ऑफ फार्मर्स के तहत आच्छादित किसानों की संख्या	100000						

Detailed Report												
Financial Year		2022 - 23										
Name of Secretariat Department :		01-Agriculture Animal Husbandry and Co-operative Department (Agriculture Division)										
Name of the State Scheme/Programme :		1956-AGRI EXPORT & AGRI MARKETING CUM POST HARVEST INFRASTRUCTURE DEVELOPMENT SCHEME										
Name of the Centre Scheme/Programme :		NAPL - NAPL										
Financial Outlay (in Lakhs) :		₹ 2,500.00										
Objective	Financial Outlay (in Lakhs) (2022-23)	Social Category	Gender Category	Output	Output Indicators	Target	Unit of measurement	Outcome	Outcome Indicators	Target	Sustainable Development Goals	Risk factors/ Any Other Remarks
1	2	3	4	5	6	7	8	9	10	11	12	13
Name of the Sub Scheme/Programme:		23000832-AGRI EXPORT & AGRI MARKETING CUM POST HARVEST INFRASTRUCTURE DEVELOPMENT SCHEME / कृषि निर्यात एवं कृषि विपणन-सह-पोस्टहारवेस्ट आधारभूत संरचना का विकास की योजना										
1. TO MINIMIZE POST-HARVEST CROP LOSS AND IMPROVE THE SHELF LIVES OF VEGETABLES AND FRUITS / फसल कटाई के बाद फसल हानि को कम करना एवं सब्जियों तथा फलों को नुकसान होने से बचाना	₹ 2,500.00	ALL	ALL	1. Improved postharvest management फसल कटाई के बाद की प्रबंधन को सुदृढ़ करना	NO. OF POST-HARVEST INFRASTRUCTURE SUPPORTED (RIPENING CHAMBER PACK HOUSE & INTEGRATED PACK HOUSE) / पोस्ट हार्वेस्ट समर्थित बुनियादी ढांचा (पकाने कार्बेन पैक हाउस और एकीकृत पैक हाउस) की संख्या	100	NO.	Better farm yield of horticulture crops stoppage of wastage improved infrastructure बेहतर कृषि उपज बागवानी का फसल अपव्यय में कमी एवं उन्नत आधारभूत संरचना	PERCENT INCREASE IN PRODUCTION AS A RESULT OF POSTPRODUCTION LOSS BASED INTERVENTIONS / पोस्ट प्रोडक्शन हानि को कम करना एवं उत्पादन में प्रतिशतवृद्धि	10	Goal 2:Zero Hunger /भुखमरी की समाप्ति	NA
				1. Export of Agri Produce	Initiation of Agro Export (MT)	100	Number	Improved Farmers Income	% Increase in Farmers Income against Export	10		

Detailed Report												
Financial Year		2022 - 23										
Name of Secretariat Department :		01-Agriculture Animal Husbandry and Co-operative Department (Agriculture Division)										
Name of the State Scheme/Programme :		1957-ESTABLISHMENT OF IT & CONSULTANCY AT DEPARTMENT										
Name of the Centre Scheme/Programme :		NAPL - NAPL										
Financial Outlay (in Lakhs) :		₹ 400.00										
Objective	Financial Outlay (in Lakhs) (2022-23)	Social Category	Gender Category	Output	Output Indicators	Target	Unit of measurement	Outcome	Outcome Indicators	Target	Sustainable Development Goals	Risk factors/ Any Other Remarks
1	2	3	4	5	6	7	8	9	10	11	12	13
Name of the Sub Scheme/Programme:		23000833-ESTABLISHMENT OF IT & CONSULTANCY AT DEPARTMENT / विभाग अन्तर्गत आईटी एवं परामर्श सेवाओं की स्थापना										
1. TO SET UP E-GOVERNANCE AND CONSULTANCY IN DEPARTMENT / विभाग में ई-गवर्नेंस और कंसल्टेंसी स्थापित करने के लिए	₹ 400.00	ALL	ALL	Enhance working efficiency/ कार्य कुशलता में वृद्धि	NO OF COMPUTERS / कंप्यूटर की संख्या	100	Number	1.1 Improved work effectiveness बेहतर कार्य प्रभावशीलता	NO OF AVERAGE DAYS / औसत दिनों की संख्या	100	Goal 8:Decent work and Economic Growth /बेहतर कार्य एवं आर्थिकविकास	NA
				2. Hiring expert services / विशेषज्ञ सेवाओं कोकिराए पर लेना	NO OF EXPERTS HIRED / नियुक्त विशेषज्ञों की संख्या	5	Number	1.1 Improved quality work बेहतर गुणवत्ता का काम	NO OF POLICY DESIGNED/तैयार की गई नीति की संख्या	2		
							1.1 Improved quality work बेहतरगुणवत्ता का काम	NO OF SUGGESTIONS/सुझावों की संख्या	50			

Detailed Report												
Financial Year		2022 - 23										
Name of Secretariat Department :		01-Agriculture Animal Husbandry and Co-operative Department (Agriculture Division)										
Name of the State Scheme/Programme :		1958-AGRI SMART VILLAGE SCHEME										
Name of the Centre Scheme/Programme :		NAPL - NAPL										
Financial Outlay (in Lakhs) :		₹ 2,000.00										
Objective	Financial Outlay (in Lakhs) (2022-23)	Social Category	Gender Category	Output	Output Indicators	Target	Unit of measurement	Outcome	Outcome Indicators	Target	Sustainable Development Goals	Risk factors/ Any Other Remarks
1	2	3	4	5	6	7	8	9	10	11	12	13
Name of the Sub Scheme/Programme:		23000834-AGRI SMART VILLAGE SCHEME / कृषि स्मार्ट ग्राम योजना										
1. TO DEVELOP 100 MODEL AGRI SMART VILLAGE / 100 मॉडल कृषि स्मार्ट गांव विकसित करना	₹ 2,000.00	ALL	ALL	2. Enhance service expansion/ सेवा विस्तार मे बढ़ोतरी	NO OF SERVICES / सेवाओं की संख्या	2	Number	2. Improved service delivery बेहतर सेवा वितरण	NUMBER OF FARMERS BENEFITTED / लाभान्वित किसानों की संख्या	10000	Goal 2:Zero Hunger /भुखमरी की समाप्ति	NA
				1. Improved farming technique उन्नत कृषि तकनीक	NO OF VILLAGES COVERED / आच्छादित किए गए गांवों की संख्या	100	Number	1. Improved crop productivity बेहतर फसल उत्पादकता	QUANTITY OF PRODUCTIVITY/उत्पादकता की मात्रा			

Detailed Report												
Financial Year		2022 - 23										
Name of Secretariat Department :		01-Agriculture Animal Husbandry and Co-operative Department (Agriculture Division)										
Name of the State Scheme/Programme :		1959-SOIL AND WATER CONSERVATION SCHEME										
Name of the Centre Scheme/Programme :		NAPL - NAPL										
Financial Outlay (in Lakhs) :		₹ 47,000.00										
Objective	Financial Outlay (in Lakhs) (2022-23)	Social Category	Gender Category	Output	Output Indicators	Target	Unit of measurement	Outcome	Outcome Indicators	Target	Sustainable Development Goals	Risk factors/ Any Other Remarks
1	2	3	4	5	6	7	8	9	10	11	12	13
Name of the Sub Scheme/Programme:		23000835-SOIL AND WATER CONSERVATION SCHEME / मृदा तथा जलसंरक्षण योजना										
1. TO INCREASE IRRIGATION POTENTIAL / सिंचाईक्षमता को बढ़ाना	₹ 47,000.00	1. ALL	1. All	Efficient water conveyance/ (पानी की उपलब्धता)	NO OF FARMERS BENEFITTING / लाभान्वित होने वाले किसानों की संख्या	500000	Number	1. Enhancement of irrigation facility (सिंचाई सुविधा में वृद्धि)	AREA INCREASE IN IRRIGATION POTENTIAL (IN HA) / सिंचाई क्षमतामें वृद्धि (हेक्टेयर में)	1000	Goal 2:Zero Hunger /भुखमरी की समाप्ति	NA
					NO. OF PERCOLATION TANKS AND DEEP BORING CONSTRUCTED / निर्मित परकोलेशन टैंक एवं डीप बोरिंग की संख्या	5000	Number	Drought proofing of agriculture सूखी खेती का प्रमाण	INCREASE IN AREA OF IRRIGATION FACILITY (IN ACRE)/सिंचाई सुविधाके क्षेत्र में वृद्धि (एकड़ में))	1000		
					NO. OF PONDS TO BE RENOVATED / पुनर्निर्मित किए जाने वाले तालाबोंकी संख्या	2000	Number	1. Enhancement of irrigation facility (सिंचाई सुविधा में वृद्धि)	% INCREASE IN IRRIGATION POTENTIAL/सिंचाई क्षमता में वृद्धि	2%		
					Volume of Soil Excavation (In Cr CFT)	100						

Detailed Report												
Financial Year		2022 - 23										
Name of Secretariat Department :		01-Agriculture, Animal Husbandry and Co-operative Department (Agriculture Division)										
Name of the State Scheme/Programme :		2015-NATIONAL FOOD SECURITY MISSION (OILSEEDS)										
Name of the Centre Scheme/Programme :		9140 - NATIONAL FOOD SECURITY MISSION										
Financial Outlay (in Lakhs) :		₹ 500.00										
Objective	Financial Outlay (in Lakhs) (2022-23)	Social Category	Gender Category	Output	Output Indicators	Target	Unit of measurement	Outcome	Outcome Indicators	Target	Sustainable Development Goals	Risk factors/Any Other Remarks
1	2	3	4	5	6	7	8	9	10	11	12	13
Name of the Sub Scheme/Programme:		23000870-NATIONAL FOOD SECURITY MISSION (OILSEEDS) / राष्ट्रीय खाद्य सुरक्षा मिशन (तिलहन)										
1. TO INCREASE THE PRODUCTION OF OILSEEDS THROUGH AREA EXPANSION AND PRODUCTIVITY ENHANCEMENT IN SUSTAINABLE MANNER IN THE STATE. / राज्य में तिलहन के उत्पादन को क्षेत्रविस्तार एवं उत्पादकता वृद्धि के माध्यम से सतत रूप से बढ़ाना।	₹ 500.00	ALL	ALL	Additional area under cultivation खेती के तहत अतिरिक्त क्षेत्र	ADDITIONAL GROSS CROPPED AREA IN IDENTIFIED DISTRICTS FOR OILSEEDS CULTIVATION / तिलहन की खेती के लिए चिन्हित जिलों में अतिरिक्त सकल फसल क्षेत्र	10471	Hectare	Self-sufficiency in oilseeds production तिलहन उत्पादन में आत्मनिर्भरता	ADDITIONAL OILSEEDS PRODUCTION (MT) / तिलहन का अतिरिक्त उत्पादन (एम0टि0)	1047	Goal 2:Zero Hunger /भुखमरीकी समाप्ति	NA

Detailed Report												
Financial Year		2022 - 23										
Name of Secretariat Department :		01-Agriculture, Animal Husbandry and Co-operative Department (Agriculture Division)										
Name of the State Scheme/Programme :		2023-SUB-MISSION ON SEED AND PLANTING MATERIAL										
Name of the Centre Scheme/Programme :		3031 - SUB- MISSION ON SEED AND PLANTING MATERIAL										
Financial Outlay (in Lakhs) :		₹5,00.00										
Objective	Financial Outlay (in Lakhs) (2022-23)	Social Category	Gender Category	Output	Output Indicators	Target	Unit of measurement	Outcome	Outcome Indicators	Targets	Sustainable Development Goals	Risk factors/ Any Other Remarks
1	2	3	4	5	6	7	8	9	10	11	12	13
Name of the Sub Scheme/Programme:		23000880-SUB MISSION ON SEED AND PLANTING MATERIAL / सब मिशन ऑन सीड एंड प्लांटिंग मटेरियल										
	₹5,00.00	ALL	ALL	ADDITIONAL CERTIFIED SEED PRODUCED / उत्पादित अतिरिक्त प्रमाणित बीज	Additional seed production अतिरिक्त बीज उत्पादन	5000	Quintals	Self-sufficiency in food grains production खाद्यान्न उत्पादन में आत्मनिर्भरता	ADDITIONAL FOOD GRAIN PRODUCTION (QUINTAL) / अतिरिक्त खाद्यन्न उत्पादन (क्विंटल)	40000	Goal 2:Zero Hunger /भुखमरी की समाप्ति	Depends upon central share released from Govt. of India
				Development of Seed Infrastructure facilities (testing laboratory) बीज संरचना सुविधाओं का विकास (परीक्षण प्रयोगशाला)	RENOVATION OF SEED TESTING LABORATORY / बीज परीक्षण प्रयोगशाला का नवीनीकरण	1	Number					



ANIMAL HUSBANDRY DIVISION

Detailed Report												
Financial Year		2022 - 23										
Name of Secretariat Department :		02-Agriculture Animal Husbandry and Co-operative Department (Animal Husbandry Division)										
Name of the State Scheme/Programme :		0787-STRENGTHENING OF GOVERNMENT BECON FACTORY										
Name of the Centre Scheme/Programme :		NAPL - NAPL										
Financial Outlay (in Lakhs) :		₹ 200.00										
Objective	Financial Outlay (in Lakhs) (2022-23)	Social Category	Gender Category	Output	Output Indicators	Target	Unit of measurement	Outcome	Outcome Indicators	Targets	Sustainable Development Goals	Risk factors/Any Other Remarks
1	2	3	4	5	6	7	8	9	10	11	12	13
Name of the Sub Scheme/Programme:		22000042-STRENGTHENING OF GOVERNMENT BACON FACTORY FOR MEAT PROCESSING / बेकन फैक्ट्री का सुदृढीकरण										
1. TO TAKE UP PRODUCTION OF PORK MEAT / सूअर के मांस का उत्पादन शुरू करने के लिए	₹ 200.00	ALL	ALL	Enhanced pork meat production	QUANTITY OF PORK MEAT(KG) / सूअर के मांस की मात्रा	5000	Number	1. Increased farmers income 2. Enhanced pig meat production and marketing	PERCENTAGE INCREASE IN FARMERS INCOME / किसानों की आय में प्रतिशत वृद्धि	20	Goal 9:Industry Innovation and Infrastructure /उद्योग नवाचार और बुनियादी ढांचा का विकास	Successful production and processing of pig meat

Detailed Report												
Financial Year		2022 - 23										
Name of Secretariat Department :		02-Agriculture Animal Husbandry and Co-operative Department (Animal Husbandry Division)										
Name of the State Scheme/Programme :		0791-CONTROL OF NATIONALLY IMPORTANT LIVESTOCK DISEASES										
Name of the Centre Scheme/Programme :		NAPL - NAPL										
Financial Outlay (in Lakhs) :		₹ 330.00										
Objective	Financial Outlay (in Lakhs) (2022-23)	Social Category	Gender Category	Output	Output Indicators	Target	Unit of measurement	Outcome	Outcome Indicators	Targets	Sustainable Development Goals	Risk factors/Any Other Remarks
1	2	3	4	5	6	7	8	9	10	11	12	13
Name of the Sub Scheme/Programme:		22000140-CONTROL & PREVENTION OF ANIMAL DISEASE / पशुओं की बीमारी के नियंत्रण एवं रोकथाम										
TO SET UP ANIMAL DIAGNOSTIC CENTER AND ANIMAL VACCINATION PROGRAM TO CONTROL INCIDENCE OF LIVESTOCK DISEASE / पशुधन रोग की घटनाओं को नियंत्रित करने के लिए पशु निदान केंद्र और पशु टीकाकरण कार्यक्रम स्थापित करना	₹ 330.00	ALL	ALL	Enhanced vet services	NUMBER OF CASES HANDLED (Cases/ Day) निपटाए गए मामलों की संख्या	5	Number	Better animal health	REDUCE PERCENT OF ANIMAL DEATH / पशु मृत्यु का प्रतिशत कम करें Better animal health	10	Goal 3: Good Health and Well-being / बेहतर स्वास्थ्य और जीवन स्तर	Timely diagnosis and Vaccination to livestock
					Enhanced vet services (%) Enhanced vet services	20						

Detailed Report												
Financial Year		2022 - 23										
Name of Secretariat Department :		02-Agriculture Animal Husbandry and Co-operative Department (Animal Husbandry Division)										
Name of the State Scheme/Programme :		0792-STRENGTHENING OF JHARKHAND STATE IMPLIMENTING AGENCY										
Name of the Centre Scheme/Programme :		NAPL - NAPL										
Financial Outlay (in Lakhs) :		₹ 120.00										
Objective	Financial Outlay (in Lakhs) (2022-23)	Social Category	Gender Category	Output	Output Indicators	Target	Unit of measurement	Outcome	Outcome Indicators	Targets	Sustainable Development Goals	Risk factors/Any Other Remarks
1	2	3	4	5	6	7	8	9	10	11	12	13
Name of the Sub Scheme/Programme:		22000007-CATTLE AND BUFFALO DEVELOPMENT / पशु तथा भैंस विकास										
1. GRANT TO JSIA UNDER DIRECTORATE FOR EXECUTING VARIOUS SCHEMES / विभिन्न योजनाओं के क्रियान्वयन के लिए निदेशालय के तहत जेएसआईए को अनुदान	₹ 120.00	ALL	ALL	increased implementation of scheme	NUMBER OF SCHEMES IMPLEMENTED. / कार्यान्वित योजनाओं की संख्या	5	Number	Improved services to farmers	NUMBER OF LIVESTOCK SERVED. (In Lakh) / सेवा किए गए पशुपालकों की संख्या।	20	Goal 8:Decent work and Economic Growth / बेहतर कार्य एवं आर्थिक विकास	Implementation of the scheme properly

Detailed Report												
Financial Year		2022 - 23										
Name of Secretariat Department :		02-Agriculture Animal Husbandry and Co-operative Department (Animal Husbandry Division)										
Name of the State Scheme/Programme :		0793-STRENGTHENING OF GO SEVA AYO										
Name of the Centre Scheme/Programme :		NAPL - NAPL										
Financial Outlay (in Lakhs) :		₹ 150.00										
Objective	Financial Outlay (in Lakhs) (2022-23)	Social Category	Gender Category	Output	Output Indicators	Target	Unit of measurement	Outcome	Outcome Indicators	Targets	Sustainable Development Goals	Risk factors/Any Other Remarks
1	2	3	4	5	6	7	8	9	10	11	12	13
Name of the Sub Scheme/Programme:		22000016-OTHER LIVESTOCK DEVELOPMENT / अन्य पशुधन विकास योजना										
1. TO PROVIDE GRANT IN AID TO GO SEVA AAYOG UNDER DIRECTORATE FOR REGISTERED GOSHALAS / पंजीकृत गोशालाओं के लिए निदेशालय के अंतर्गत सेवा आयोग को सहायता अनुदान प्रदान करना	₹ 150.00	ALL	ALL	1. increased implementation of scheme	NUMBER OF GOSHALAS / कार्यान्वित योजनाओं की संख्या	21	Number	1. Improved services to farmers Improved services to farmers	NUMBER OF COW SERVED. / सेवा किए गए पशुपालकों की संख्या।	6000	Goal 8:Decent work and Economic Growth /बेहतर कार्य एवं आर्थिक विकास	Facilitation to registered Goshala

Detailed Report												
Financial Year		2022 - 23										
Name of Secretariat Department :		02-Agriculture Animal Husbandry and Co-operative Department (Animal Husbandry Division)										
Name of the State Scheme/Programme :		0794-DIRECTION - ADMINISTRATION										
Name of the Centre Scheme/Programme :		NAPL - NAPL										
Financial Outlay (in Lakhs) :		₹ 285.00										
Objective	Financial Outlay (in Lakhs) (2022-23)	Social Category	Gender Category	Output	Output Indicators	Target	Unit of measurement	Outcome	Outcome Indicators	Targets	Sustainable Development Goals	Risk factors/Any Other Remarks
1	2	3	4	5	6	7	8	9	10	11	12	13
Name of the Sub Scheme/Programme:		22000148-DIRECTORATE AND REGIONAL ADMINISTRATION / निदेशालय और क्षेत्रीय प्रशासन										
1. TO PROVIDE FUND FOR OFFICE ADMINISTRATION / कार्यालय प्रशासन के लिए निधि उपलब्ध कराने के लिए	₹ 285.00	ALL	ALL	1. Improve service condition	FUND SPENT (%) / राशि खर्च	100	Number	1. Improved public service delivery	OFFICES FULLY FUNCTIONAL (No.)	31	Goal 8:Decent work and Economic Growth / बेहतर कार्य एवं आर्थिक विकास	Modernisation of Office in proper way

Detailed Report												
Financial Year		2022 - 23										
Name of Secretariat Department :		02-Agriculture Animal Husbandry and Co-operative Department (Animal Husbandry Division)										
Name of the State Scheme/Programme :		0795-VET POLYCLINIC - REFERRAL - MODERNIZATION OF HOSPITAL DISPENSARIES										
Name of the Centre Scheme/Programme :		NAPL - NAPL										
Financial Outlay (in Lakhs) :		₹ 2,300.00										
Objective	Financial Outlay (in Lakhs) (2022-23)	Social Category	Gender Category	Output	Output Indicators	Target	Unit of measurement	Outcome	Outcome Indicators	Targets	Sustainable Development Goals	Risk factors/Any Other Remarks
1	2	3	4	5	6	7	8	9	10	11	12	13
Name of the Sub Scheme/Programme:		22000082-HOSPITAL DISPENSARIES AND OTHER ESTABLISHMENTS / अस्पताल औषधालय तथा अन्यान्य स्थापना										
1. TO PROVIDE FINANCIAL SUPPORT TO VET HOSPITAL AND PET CLINICS / पशु चिकित्सक अस्पताल और पालतू क्लीनिकों को वित्तीय सहायता प्रदान करना	₹ 2,300.00	ALL	ALL	Enhanced vet services	NO. OF HOSPITALS STRENGTHENED / निपटाए गए मामलों की संख्या	439	Number	Better animal health	REDUCE PERCENT OF ANIMAL DEATH / पशु मृत्यु का प्रतिशत कम करें	15	Goal 3: Good Health and Well-being / बेहतर स्वास्थ्य और जीवन स्तर	Arrangement of proper treatment
					NUMBER OF LIVESTOCK SERVED. (In Lakh) / सेवा किए गए पशुपालकों की संख्या।	50	Number	Better animal health				

Detailed Report												
Financial Year		2022 - 23										
Name of Secretariat Department :		02-Agriculture Animal Husbandry and Co-operative Department (Animal Husbandry Division)										
Name of the State Scheme/Programme :		0798-EXTENSION - TRAINING										
Name of the Centre Scheme/Programme :		NAPL - NAPL										
Financial Outlay (in Lakhs) :		₹ 406.00										
Objective	Financial Outlay (in Lakhs) (2022-23)	Social Category	Gender Category	Output	Output Indicators	Target	Unit of measurement	Outcome	Outcome Indicators	Targets	Sustainable Development Goals	Risk factors/Any Other Remarks
1	2	3	4	5	6	7	8	9	10	11	12	13
Name of the Sub Scheme/Programme:		22000211-EXTENSION AND TRAINING / प्रसार एवं प्रशिक्षण										
1. TO ENHANCE KNOWLEDGE SKILLS AND AWARENESS OF LIVESTOCK FARMERS / पशुधन किसानों के ज्ञान कौशल और जागरूकता को बढ़ाने के लिए	₹ 406.00	ALL	ALL	Improve service condition	1. NUMBER OF TRAINING PROGRAMME CONDUCTED AND NUMBER OF AWARENESS CAMPAIGN CONDUCTED / 1. आयोजित प्रशिक्षण कार्यक्रम की संख्या 2. आयोजित जागरूकता अभियान की संख्या 1. Improvement in Knowledge& skill of farmers Improvement in Knowledge& skill of farmers	50	Number	Participation of farmers	NUMBER OF FARMERS TRAINED / प्रशिक्षित किसानों की संख्या	4000	Goal 4:Quality Education /गुणवत्तापूर्ण शिक्षा	Renovation of the building as per requirement

Detailed Report												
Financial Year		2022 - 23										
Name of Secretariat Department :		02-Agriculture, Animal Husbandry and Co-operative Department (Animal Husbandry Division)										
Name of the State Scheme/Programme :		0800-ESTABLISHMENT OF VETERINARY UNIVERSITY										
Name of the Centre Scheme/Programme :		NAPL - NAPL										
Financial Outlay (in Lakhs) :		₹ 200.00										
Objective	Financial Outlay (in Lakhs) (2022-23)	Social Category	Gender Category	Output	Output Indicators	Target	Unit of measurement	Outcome	Outcome Indicators	Target	Sustainable Development Goals	Risk factors/ Any Other Remarks
1	2	3	4	5	6	7	8	9	10	11	12	13
Name of the Sub Scheme/Programme:		23000815-ESTABLISHMENT OF VETERINARY UNIVERSITY / पशु चिकित्सा विश्वविद्यालय की स्थापना										
1. TO PROVIDE GRANT IN AID TO VETERINARY UNIVERSITY UNDER DIRECTORATE / निदेशालय के अंतर्गत पशु चिकित्सा विश्वविद्यालय को सहायता अनुदान प्रदान करना	₹ 200.00	ALL	ALL	ESTABLISHMENT OF UNIVERSITY / विश्वविद्यालय की स्थापना	increased implementation of scheme	1	Number	Improved services to farmers	NUMBER OF STUDENT ENROLLED / सेवित छात्रों की संख्या	400	Goal 4:Quality Education / गुणवत्तापूर्ण शिक्षा	Management of university

Detailed Report												
Financial Year		2022 - 23										
Name of Secretariat Department :		02-Agriculture Animal Husbandry and Co-operative Department (Animal Husbandry Division)										
Name of the State Scheme/Programme :		0802-ESTABLISHMENT OF EPIDEMIOLOGICAL - MONITORING CELL										
Name of the Centre Scheme/Programme :		NAPL - NAPL										
Financial Outlay (in Lakhs) :		₹ 137.00										
Objective	Financial Outlay (in Lakhs) (2022-23)	Social Category	Gender Category	Output	Output Indicators	Target	Unit of measurement	Outcome	Outcome Indicators	Targets	Sustainable Development Goals	Risk factors/Any Other Remarks
1	2	3	4	5	6	7	8	9	10	11	12	13
Name of the Sub Scheme/Programme:		22000111-EPIDEMIOLOGICAL & MONITORING CELL / इपीडेमिओलॉजिकल एवं अनुश्रवण कोषांग										
1. TO PROVIDE FUND FOR OFFICE ADMINISTRATION / कार्यालय प्रशासन के लिए निधि उपलब्ध कराने के लिए	₹ 137.00	ALL	ALL	1. Improve service condition	FUNDS SPENT FOR DISEASE MONITORING (%) / राशि खर्च	70	Number	1. Improved public service delivery	NUMBER OF GRIEVANCES HANDLED / निपटाई गई शिकायतों की संख्या	1000	Goal 17:Partnership for Goals /लक्ष्य प्राप्ति हेतु सामूहिक साझेदारी	Proper monitoring and evaluation of schemes

Detailed Report												
Financial Year		2022 - 23										
Name of Secretariat Department :		02-Agriculture Animal Husbandry and Co-operative Department (Animal Husbandry Division)										
Name of the State Scheme/Programme :		0803-ANIMAL WELFARE BOARD										
Name of the Centre Scheme/Programme :		NAPL - NAPL										
Financial Outlay (in Lakhs) :		₹ 130.00										
Objective	Financial Outlay (in Lakhs) (2022-23)	Social Category	Gender Category	Output	Output Indicators	Target	Unit of measurement	Outcome	Outcome Indicators	Targets	Sustainable Development Goals	Risk factors/Any Other Remarks
1	2	3	4	5	6	7	8	9	10	11	12	13
Name of the Sub Scheme/Programme:		22000025-STRENGTHENING OF ANIMAL WELFARE BOARD / राज्य पशुकल्याण बोर्ड का सुदृढीकरण										
1. TO PROVIDE GRANT IN AID TO ANIMAL WELFARE BOARD UNDER DIRECTORATE / निदेशालय के अंतर्गत पशु कल्याण बोर्ड को सहायता अनुदान प्रदानकरना	₹ 130.00	ALL	ALL	Improve Welfare of Animals	NUMBER OF Animals Saved	1000	Number	Reduction in Animal Trafficking	Reduction in % of Animal Trafficking	10	Goal 8:Decent work and Economic Growth /बेहतर कार्य एवं आर्थिक विकास	Prevention of cruelty against animal

Detailed Report												
Financial Year		2022 - 23										
Name of Secretariat Department :		02-Agriculture Animal Husbandry and Co-operative Department (Animal Husbandry Division)										
Name of the State Scheme/Programme :		0860-STRENGTHENING OF STATE RUN FARMS (CATTLE BUFFALO SHEEP GOAT PIG - POULTRY) (CAPITAL)										
Name of the Centre Scheme/Programme :		NAPL - NAPL										
Financial Outlay (in Lakhs) :		₹ 550.00										
Objective	Financial Outlay (in Lakhs) (2022-23)	Social Category	Gender Category	Output	Output Indicators	Target	Unit of measurement	Outcome	Outcome Indicators	Targets	Sustainable Development Goals	Risk factors/Any Other Remarks
1	2	3	4	5	6	7	8	9	10	11	12	13
Name of the Sub Scheme/Programme:		22000502-INFRASTRUCTURE DEVELOPMENT AND RENOVATION OF STATE RUN LIVESTOCK FARMS AND DEVELOPMENT OF GOAT ESTATE AND BREEDING FARM IN CHATRA AND ESTABLISHMENT OF LAYER CHICK BREEDING FARMS OF GORIAKARMA HAZARIBAG AND KHUNTI / राज्य के पशुधन विकास के प्रक्षेत्र का बुनियादी ढांचे का विकास और बकरी एस्टेट का विकास और चतरा में फार्म और परत की स्थापना गोरियाकर्मा हजारीबाग और खूंटीके चिक प्रजनन फार्म का स्थापना										
1. 1. To renovate & maintain farms buildings 2. To build new farms and support infrastructure / 1. खेतों की इमारतों कानवीनीकरण और रखरखाव करना 2. नए खेतों का निर्माण और बुनियादी ढांचे का समर्थनकरना	₹ 550.00	ALL	ALL	1. Improve service condition	NUMBER OF LIVESTOCK FARMS RENOVATED / पुनर्निर्मित पशुधन फार्मोंकी संख्या	5	Number	Improved public service delivery	NUMBER OF LIVESTOCK FARMERS SERVED (LIVESTOCK AND POULTRY) (No.) / सेवा देने वाले पशुपालकों कीसंख्या	5000	Goal 9:Industry Innovation and Infrastructure /उद्योग नवाचार औरबुनियादी ढांचा का विकास	Renovation of the building as per requirement

Detailed Report												
Financial Year		2022 - 23										
Name of Secretariat Department :		02-Agriculture Animal Husbandry and Co-operative Department (Animal Husbandry Division)										
Name of the State Scheme/Programme :		0862-DIRECTION - ADMINISTRATION (CAPITAL)										
Name of the Centre Scheme/Programme :		NAPL - NAPL										
Financial Outlay (in Lakhs) :		₹ 640.00										
Objective	Financial Outlay (in Lakhs) (2022-23)	Social Category	Gender Category	Output	Output Indicators	Target	Unit of measurement	Outcome	Outcome Indicators	Targets	Sustainable Development Goals	Risk factors/Any Other Remarks
1	2	3	4	5	6	7	8	9	10	11	12	13
Name of the Sub Scheme/Programme:		22000508-INFRASTRUCTURE DEVELOPMENT OF OFFICES OF ANIMAL HUSBANDRY DIRECTORATE / पशुपालन निदेशालय के कार्यालयों का बुनियादी ढांचाविकास										
1. 1. To renovate & maintain office building 2. To build new offices and support infrastructure / 1. कार्यालय भवन कानवीनीकरण और रखरखाव करना 2. नए कार्यालय बनाने और बुनियादी ढांचे का समर्थन करनेके लिए	₹ 640.00	ALL	ALL	1. Improve service condition	NO OF OFFICES RENNOVATED / पुनर्निर्मित कार्यालयों की संख्या	15	Number	1. Improved public service delivery	NUMBER OF GRIEVANCES HANDLED / निपटाई गई शिकायतों की संख्या	500	Goal 9:Industry Innovation and Infrastructure /उद्योग नवाचार औरबुनियादी ढांचा का विकास	Renovation of the building as per requirement

Detailed Report												
Financial Year		2022 - 23										
Name of Secretariat Department :		02-Agriculture Animal Husbandry and Co-operative Department (Animal Husbandry Division)										
Name of the State Scheme/Programme :		0863-VET POLYCLINIC - REFERRAL - MODERNIZATION OF HOSPITAL DISPENSARIES (CAPITAL)										
Name of the Centre Scheme/Programme :		NAPL - NAPL										
Financial Outlay (in Lakhs) :		₹ 600.00										
Objective	Financial Outlay (in Lakhs) (2022-23)	Social Category	Gender Category	Output	Output Indicators	Target	Unit of measurement	Outcome	Outcome Indicators	Targets	Sustainable Development Goals	Risk factors/Any Other Remarks
1	2	3	4	5	6	7	8	9	10	11	12	13
Name of the Sub Scheme/Programme:		22000511-INFRASTRUCTURE DEVELOPMENT OF 424 BLOCK LEVEL VETERINARY HOSPITALS AND 24 DISTRICT LEVEL VETERINARY HOSPITALS AND ESTABLISHMENT OF MODEL STATE VETERINARY HOSPITAL (24X7)AT HESAG RANCHI / 424 ब्लॉक स्तर पशु चिकित्सा अस्पतालों और 24 जिला स्तर पशु चिकित्सा अस्पतालों औरमॉडल राज्य पशु चिकित्सा अस्पताल (24x7) हेसाग रांची की स्थापना का आधारभूतविकास										
1. 1. To renovate & maintain veterinary hospital 2. To build new hospitals and support infrastructure / 1. पशु चिकित्सालय का नवीनीकरण और रखरखाव करना 2. नए अस्पताल बनाने और बुनियादी ढांचे का समर्थन करने के लिए	₹ 600.00	ALL	ALL	1. Improve service condition	NUMBER OF HOSPITAL RENOVATED / पुनर्निर्मित अस्पताल की संख्या	1	Number	1. Improved public service delivery	NUMBER OF GRIEVANCES HANDLED / निपटाई गई शिकायतों की संख्या	1000	Goal 9:Industry Innovation and Infrastructure /उद्योग नवाचार औरबुनियादी ढांचा का विकास	Renovation of the building as per requirement

Detailed Report												
Financial Year		2022 - 23										
Name of Secretariat Department :		02-Agriculture Animal Husbandry and Co-operative Department (Animal Husbandry Division)										
Name of the State Scheme/Programme :		0870-ASSISTANCE TO STATES FOR CONTROL OF OTHER ECONOMICALLY IMPORTANT EXOTIC EMERGENT AND ZONOTIC LIVESTOCK AND POULTRY DISEASE (ASCAD) UNDER LH & DC)										
Name of the Centre Scheme/Programme :		9979 - LIVESTOCK HEALTH AND DISEASE CONTROL										
Financial Outlay (in Lakhs) :		₹ 400.00										
Objective	Financial Outlay (in Lakhs) (2022-23)	Social Category	Gender Category	Output	Output Indicators	Target	Unit of measurement	Outcome	Outcome Indicators	Targets	Sustainable Development Goals	Risk factors/Any Other Remarks
1	2	3	4	5	6	7	8	9	10	11	12	13
Name of the Sub Scheme/Programme:		22000527-ASSISTANCE TO STATE FOR CONTROLLING DIFFERENT ANIMAL DISEASE SWINE FEVER OTHER LIVESTOCK DISEASES / विभिन्न जानवरों की बीमारीस्वाइन बुखार को नियंत्रित करने के लिए राज्य को सहायता										
1. ASSISTANCE TO THE STATE FROM GOVERNMENT OF INDIA FOR CONTROLLING DIFFERENT DISEASE THROUGH VACCINATION OTHER ACTIVITIES / टीकाकरणअन्य गतिविधियों के माध्यम से विभिन्न बीमारी को नियंत्रित करने के लिए भारत सरकार से राज्य को सहायता	₹ 400.00	ALL	ALL	Increased coverage of livestock diseases control vaccination	NUMBER OF LIVESTOCK AND POULTRY VACCINATED AGAINST DIFFERENT DISEASES (IN MILLION) / विभिन्न रोगों के खिलाफ टीकाकरण किए गए पशुओं और कुक्कुटों की संख्या (मिलियन में)	10	Millions	Increasing the livestock productivity by reducing disease burden	PERCENT CHANGE IN OUTBREAKS OF DIFFERENT LIVESTOCK AND POULTRY DISEASE OVER PREVIOUS YEAR / पिछले वर्ष की तुलना में विभिन्न पशुधन और कुक्कुटरोग के प्रकोप में प्रतिशत परिवर्तन	10	Goal 3:Good Health and Well-being /बेहतर स्वास्थ्य और जीवन स्तर	Cold chain breakage during vaccination

Detailed Report												
Financial Year		2022 - 23										
Name of Secretariat Department :		02-Agriculture Animal Husbandry and Co-operative Department (Animal Husbandry Division)										
Name of the State Scheme/Programme :		0871-INTEGRATED SAMPLE SURVEY OF MILK EGG MEAT AND WOOL PRODUCTION										
Name of the Centre Scheme/Programme :		3935 - DEVELOPMENT PROGRAMME										
Financial Outlay (in Lakhs) :		₹ 10.00										
Objective	Financial Outlay (in Lakhs) (2022-23)	Social Category	Gender Category	Output	Output Indicators	Target	Unit of measurement	Outcome	Outcome Indicators	Targets	Sustainable Development Goals	Risk factors/Any Other Remarks
1	2	3	4	5	6	7	8	9	10	11	12	13
Name of the Sub Scheme/Programme:		23000840-INTEGRATED SAMPLE SURVEY / एकीकृत नमूना सर्वेक्षण										
1. COLLECTION OF DATA OF LIVESTOCKS / पशुधन के आंकड़ों का संग्रह	₹ 10.00	ALL	ALL	information of livestock growth	AVAILABILITY OF DATA ON LIVESTOCK AND POULTRY PRODUCTION IN THE STATE / राज्य में पशुधन और कुक्कुट उत्पादन के आंकड़े	24	Number	Help to create plan for livestock and rearers	PERCENT MEAT AND EGG PRODUCTION OVER PREVIOUS YEAR / पिछले वर्ष की तुलना में पशुधन और कुक्कुट उत्पादों की मात्रा और संख्या में प्रतिशत परिवर्तन	20	Goal 15: Life on Land / भूमि पर जीवन	Accurate data collection

Detailed Report												
Financial Year		2022 - 23										
Name of Secretariat Department :		02-Agriculture Animal Husbandry and Co-operative Department (Animal Husbandry Division)										
Name of the State Scheme/Programme :		1076-PPR CONTROL PROGRAMME UNDER LH &DC										
Name of the Centre Scheme/Programme :		9979 - LIVESTOCK HEALTH AND DISEASE CONTROL										
Financial Outlay (in Lakhs) :		₹ 269.00										
Objective	Financial Outlay (in Lakhs) (2022-23)	Social Category	Gender Category	Output	Output Indicators	Target	Unit of measurement	Outcome	Outcome Indicators	Targets	Sustainable Development Goals	Risk factors/Any Other Remarks
1	2	3	4	5	6	7	8	9	10	11	12	13
Name of the Sub Scheme/Programme:		22000530-CONTROL OF PESTE DIS PETIS DISEASE IN SHEEP AND GOAT POPULATION / भेड़ और बकरी आबादी में पेस्ट डिस पेटिस रोग का नियंत्रण										
1. REDUCE MORTALITY OF SHEEP AND GOAT POPULATION DUE TO PPR AND REDUCE ECONOMIC LOSSES / पीपीआर के कारण भेड़ और बकरी की आबादी की मृत्यु दर कम करना और आर्थिक नुकसान कम करना	₹ 269.00	ALL	ALL	Implementation peste des petits Ruminants Eradication program	Number of sheep and goat vaccinated against PPR (in million) / पीपीआर के खिलाफ टीकाकरण की गई भेड़ और बकरी की संख्या (मिलियन में)	9	Millions	Increasing the livestock productivity by reducing disease burden	PERCENT CHANGE IN OUTBREAKS OF PPR OVER PREVIOUS YEAR / पिछले वर्ष की तुलना में पीपीआर के प्रकोप में प्रतिशत परिवर्तन	10	Goal 3:Good Health and Well-being /बेहतर स्वास्थ्य और जीवन स्तर	Cold chain and other breakage during vaccination

Detailed Report												
Financial Year		2022 - 23										
Name of Secretariat Department :		02-Agriculture Animal Husbandry and Co-operative Department (Animal Husbandry Division)										
Name of the State Scheme/Programme :		1468-INTEGRATED POULTRY DEVELOPMENT SCHEME										
Name of the Centre Scheme/Programme :		NAPL - NAPL										
Financial Outlay (in Lakhs) :		₹ 300.00										
Objective	Financial Outlay (in Lakhs) (2022-23)	Social Category	Gender Category	Output	Output Indicators	Target	Unit of measurement	Outcome	Outcome Indicators	Targets	Sustainable Development Goals	Risk factors/Any Other Remarks
1	2	3	4	5	6	7	8	9	10	11	12	13
Name of the Sub Scheme/Programme:		22000031-INTEGRATED POULTRY DEVELOPMENT / समेकित कुक्कुट विकास										
1. TO DEVELOP INTEGRATED POULTRY IN THE STATE 2.ENHANCE PRODUCTION OF EGGS AND POULTRY MEAT / 1. राज्य में एकीकृत कुक्कुट विकसित करना 2.अण्डा एवं कुक्कुट मांस के उत्पादन में वृद्धि	₹ 300.00	ALL	ALL	1. Enhanced poultry farming 2. Egg & meat production	NUMBER OF POULTRY FARMS. / पोल्ट्री फार्मों की संख्या	600	Number	1. Increased egg production 2. Self employment 3. Income generation	NUMBER OF EGG PRODUCED. (IN MN) / उत्पादित अंडे की संख्या।	50	Goal 1:No Poverty /गरीबी की पूर्णतः समाप्ति	Execution of the scheme

Detailed Report												
Financial Year		2022 - 23										
Name of Secretariat Department :		02-Agriculture Animal Husbandry and Co-operative Department (Animal Husbandry Division)										
Name of the State Scheme/Programme :		1581-(IPPP) INNOVATIVE POULTRY PRODUCTIVITY PROJECT FOR BROILER UNDER NLM										
Name of the Centre Scheme/Programme :		9008 - NATIONAL LIVESTOCK MISSION										
Financial Outlay (in Lakhs) :		₹ 100.00										
Objective	Financial Outlay (in Lakhs) (2022-23)	Social Category	Gender Category	Output	Output Indicators	Target	Unit of measurement	Outcome	Outcome Indicators	Targets	Sustainable Development Goals	Risk factors/Any Other Remarks
1	2	3	4	5	6	7	8	9	10	11	12	13
Name of the Sub Scheme/Programme:		22000333-INNOVATIVE POULTRY PRODUCTIVITY PROJECT / अभिनव कुक्कुट उत्पादकता परियोजना										
1. PRODUCTION OF EGG AND POULTRY MEAT PRODUCTION AND INCOME GENERATION / अंडा और पोल्ट्री मांस का उत्पादन और आय उत्पादन	₹ 100.00	ALL	ALL	Production of Poultry meat	NUMBER OF POULTRY BIRD DISTRIBUTED (NO. OF UNITS) / वितरित किए गए कुक्कुट पक्षी की संख्या	200	Number	Economic growth of farmers	% INCREMENT IN OVERALL INCOME / सृजित रोजगार की संख्या और समग्र आय में वृद्धि	55	Goal 8:Decent work and Economic Growth /बेहतर कार्य एवं आर्थिक विकास	Selection of beneficiaries and providing market for sale

Detailed Report												
Financial Year		2022 - 23										
Name of Secretariat Department :		02-Agriculture Animal Husbandry and Co-operative Department (Animal Husbandry Division)										
Name of the State Scheme/Programme :		1619-PIG DEVELOPMENT/GOAT DEVELOPMENT/BROILER POULTRY DEVELOPMENT/COMMERCIAL LAYER BIRD DEVELOPMENT/LOW INPUT LAYER BIRD DISTRIBUTION SCHEMES										
Name of the Centre Scheme/Programme :		NAPL										
Financial Outlay (in Lakhs) :		₹ 4000.00										
Objective	Financial Outlay (in Lakhs) (2022-23)	Social Category	Gender Category	Output	Output Indicators	Target	Unit of measurement	Outcome	Outcome Indicators	Targets	Sustainable Development Goals	Risk factors/Any Other Remarks
1	2	3	4	5	6	7	8	9	10	11	12	13
Name of the Sub Scheme/Programme:		22000292-PIG DEVELOPMENT/GOAT DEVELOPMENT/BROILER POULTRY DEVELOPMENT/COMMERCIAL LAYER BIRD DEVELOPMENT/LOW INPUT LAYER BIRD DISTRIBUTION/DUCK DISTRIBUTION SCHEMES / सूकर विकास/ बकरा विकास/ ब्रायलर कुक्कुट विकास/ वाणिज्यकर लेयर कुक्कुट विकास/कम लागत लेयर कुक्कुट वितरण/बत्तख चुजा वितरण की योजना										
1. PRODUCTION OF EGG AND POULTRY MEAT PRODUCTION AND INCOME GENERATION / अंडा और पोल्ट्री मांस का उत्पादन और आय उत्पादन	₹ 4000.00	ALL	ALL	BIRD DISTRIBUTION (DUCK AND POULTRY)	NO. of BIRDS DISTRIBUTED	2500000	NO.	ENHANCE MEAT PRODUCTION	INCREASED EGG AND MEAT PRODUCTION (5)	25	Goal 1: No Poverty / गरीबी की पूर्णतः समाप्ति	Selection of beneficiaries and providing market for sale
				ANIMAL DISTRIBUTION (PIG AND GOAT)	NO. OF ANIMALS DISTRIBUTED	60000	NO.	INCREASE IN FARMERS INCOME	NO. OF FARMERS WHOSE INCOME WILL INCREASE	50000		

Detailed Report												
Financial Year		2022 - 23										
Name of Secretariat Department :		02-Agriculture Animal Husbandry and Co-operative Department (Animal Husbandry Division)										
Name of the State Scheme/Programme :		1620-STRENGTHENING OF ANIMAL HEALTH & PRODUCTION INSTITUTE KANKE RANCHI FOR VACCINE PRODUCTION UNDER GMP										
Name of the Centre Scheme/Programme :		NAPL - NAPL										
Financial Outlay (in Lakhs) :		₹ 100.00										
Objective	Financial Outlay (in Lakhs) (2022-23)	Social Category	Gender Category	Output	Output Indicators	Target	Unit of measurement	Outcome	Outcome Indicators	Targets	Sustainable Development Goals	Risk factors/Any Other Remarks
1	2	3	4	5	6	7	8	9	10	11	12	13
Name of the Sub Scheme/Programme:		22000516-ESTABLISHMENT OF GMP/GLP LEVEL BIOLOGICAL LABORATORY FOR VACCINE PRODUCTION / टीके उत्पादन के लिए जीएमपी / जीएलपी स्तर की जैविकप्रयोगशाला की स्थापना										
1. PRODUCTION OF ANIMAL VACCINES THROUGH GMP/GLP LEVEL BIOLOGICAL LABORATORY HELPS IN CONTROL OF DISEASES / GMP / GLP स्तर की जैविकप्रयोगशाला के माध्यम से पशुओं के टीके का उत्पादन रोगों के नियंत्रण में मददकरता है	₹ 100.00	ALL	ALL	Vaccine Production	ESTABLISHMENT OF VACCINATION PRODUCTION UNIT / टीकाकरण उत्पादन इकाई की स्थापना	1	Number	Supply of vaccines & revenue generation	VACCINATION PRODUCTION & REVENUE GENERATION (IN MN) / टीकाकरण उत्पादन और राजस्व सृजन	1	Goal 9:Industry Innovation and Infrastructure /उद्योग नवाचार और बुनियादी ढांचा का विकास	Production of vaccine as per quality

Detailed Report												
Financial Year		2022 - 23										
Name of Secretariat Department :		02-Agriculture Animal Husbandry and Co-operative Department (Animal Husbandry Division)										
Name of the State Scheme/Programme :		1621-SPECIAL ANIMAL HEALTH CAMP										
Name of the Centre Scheme/Programme :		NAPL - NAPL										
Financial Outlay (in Lakhs) :		₹ 533.00										
Objective	Financial Outlay (in Lakhs) (2022-23)	Social Category	Gender Category	Output	Output Indicators	Target	Unit of measurement	Outcome	Outcome Indicators	Targets	Sustainable Development Goals	Risk factors/Any Other Remarks
1	2	3	4	5	6	7	8	9	10	11	12	13
Name of the Sub Scheme/Programme:		22000309-SPECIAL ANIMAL HEALTH CAMP / विशेष पशुचिकित्सा शिविर										
1. TO ORGANIZE SPECIAL ANIMAL HEALTH CHECK UP CAMPS / विशेष पशु स्वास्थ्य जांच शिविर आयोजित करने के लिए	₹ 533.00	ALL	ALL	1.1 Improve animal health	NUMBER OF ANIMAL TREATED / 2. उपचारित पशुओं की संख्या	8534	Number	1.1 Enhance milk productivity	1 NUMBER OF GRIEVANCES HANDLED (IN LAKH) / निपटाई गई शिकायतों की संख्या	1	Goal 3: Good Health and Well-being / बेहतर स्वास्थ्य और जीवन स्तर	Proper treatment and feed supplement supply

Detailed Report												
Financial Year		2022 - 23										
Name of Secretariat Department :		02-Agriculture Animal Husbandry and Co-operative Department (Animal Husbandry Division)										
Name of the State Scheme/Programme :		1842-ESTABLISHMENT OF COW MUKTI DHAM										
Name of the Centre Scheme/Programme :		NAPL - NAPL										
Financial Outlay (in Lakhs) :		₹ 50.00										
Objective	Financial Outlay (in Lakhs) (2022-23)	Social Category	Gender Category	Output	Output Indicators	Target	Unit of measurement	Outcome	Outcome Indicators	Targets	Sustainable Development Goals	Risk factors/Any Other Remarks
1	2	3	4	5	6	7	8	9	10	11	12	13
Name of the Sub Scheme/Programme:		22000379-ESTABLISHMENT OF COW MUKTI DHAM / गो मुक्ति धाम कीस्थापना										
1. TO BUILD CATTLE CREMATORIUM / मवेशी श्मशान बनाने के लिए	₹ 50.00	ALL	ALL	Improve carcasses management	NUMBER OF CREMATORIUM / श्मशान की संख्या	5	Number	Improved public service delivery	REDUCE PERCENTAGE OF DISEASE OUTBREAK / प्रकोप का प्रतिशत कम करें	20	Goal 3:Good Health and Well-being /बेहतर स्वास्थ्य और जीवन स्तर	Carry of deceased cow bodies and its decomposition

Detailed Report												
Financial Year		2022 - 23										
Name of Secretariat Department :		02-Agriculture Animal Husbandry and Co-operative Department (Animal Husbandry Division)										
Name of the State Scheme/Programme :		1944-CLASSICAL SWINE FEVER CONTROL PROGRAMME UNDER LH &DC										
Name of the Centre Scheme/Programme :		9979 - LIVESTOCK HEALTH AND DISEASE CONTROL										
Financial Outlay (in Lakhs) :		₹ 200.00										
Objective	Financial Outlay (in Lakhs) (2022-23)	Social Category	Gender Category	Output	Output Indicators	Target	Unit of measurement	Outcome	Outcome Indicators	Targets	Sustainable Development Goals	Risk factors/Any Other Remarks
1	2	3	4	5	6	7	8	9	10	11	12	13
Name of the Sub Scheme/Programme:		23000842-CLASSICAL SWINE FEVER CONTROL PROGRAMME / स्वाइन बुखारनियंत्रण कार्यक्रम										
1. CONTROL OF CLASSICAL SWINE FEVER THROUGH VACCINATION / टीकाकरण के माध्यम से स्वाइन बुखार का नियंत्रण	₹ 200.00	ALL	ALL	Implementation of Classical Swine Fever Control Programme	NUMBER OF PIGS VACCINATED AGAINST DISEASE (IN MILLION) / रोग के खिलाफ टीका लगाए गए सूअरों की संख्या (मिलियन में)	1.5	Millions	Increasing the productivity of swine by reducing disease burden	PERCENT CHANGE IN OUTBREAKS OF THE DISEASE OVER PREVIOUS YEAR / पिछले वर्ष की तुलना में रोग के प्रकोप में प्रतिशत परिवर्तन	15	Goal 3:Good Health and Well-being /बेहतर स्वास्थ्य और जीवन स्तर	Cold chain breakage during vaccination
						1.5	Number					

Detailed Report												
Financial Year		2022 - 23										
Name of Secretariat Department :		02-Agriculture Animal Husbandry and Co-operative Department (Animal Husbandry Division)										
Name of the State Scheme/Programme :		1979-ESTABLISHMENT AND STRENGTHENING OF VETERINARY HOSPITALS & DISPENSARIES-MVU (MOBILE VETERINARY UNIT) UNDER LH & DC										
Name of the Centre Scheme/Programme :		9979 - LIVESTOCK HEALTH AND DISEASE CONTROL										
Financial Outlay (in Lakhs) :		₹ 590.00										
Objective	Financial Outlay (in Lakhs) (2022-23)	Social Category	Gender Category	Output	Output Indicators	Target	Unit of measurement	Outcome	Outcome Indicators	Targets	Sustainable Development Goals	Risk factors/Any Other Remarks
1	2	3	4	5	6	7	8	9	10	11	12	13
Name of the Sub Scheme/Programme:		23000828-ESTABLISHMENT AND STRENGTHENING OF VETERINARY HOSPITALS & DISPENSARIES - MVU (MOBILE VETERINARY UNIT) UNDER LH&DC / एलएच एंडडीसी के तहत पशु चिकित्सा अस्पतालों और औषधालयों की स्थापना और सुदृढीकरण -एमवीयू (मोबाइल पशु चिकित्सा इकाई)										
1. TO PROVIDE THE TREATMENT FACILITY TO LIVESTOCK AT DOOR STEP / पशुओं को घर-घर उपचार की सुविधा उपलब्ध कराना	₹ 590.00	ALL	ALL	Better treatment facilities	NUMBER OF NEW MOBILE VETERINARY UNITS PROCURED / खरीदी गई नई मोबाइल पशु चिकित्सा इकाइयों की संख्या	350	Number	Rapid treatment facilities	NUMBER OF CALLS ATTENDED BY MOBILE VETERINARY UNITS (PER DAY PER VAN) / मोबाइल पशु चिकित्सा इकाइयों द्वारा उपस्थित कॉलों की संख्या (लाख में)	5	Goal 3:Good Health and Well-being / बेहतर स्वास्थ्य और जीवन स्तर	Maintenance of vehicles for providing facilities to remote areas



CO-OPERATIVE DIVISION

Detailed Report												
Financial Year		2022 – 23										
Name of Secretariat Department :		09-Agriculture Animal Husbandry and Co-operative Department (Co-operative Division)										
Name of the State Scheme/Programme :		0447-GRANT FOR INFORMATION SEMINAR MONITORING EVALUATION AND DOCUMENTATION ETC. FOR PROMOTION OF CO-OPERATIVE RELATED ACTIVITIES AND GRANT FOR SKILL DEVELOPMENT AND TRAINING IN COOPERATIVE SECTOR										
Name of the Centre Scheme/Programme :		NAPL – NAPL										
Financial Outlay (in Lakhs) :		₹ 200.00										
Objective	Financial Outlay (in Lakhs) (2022-23)	Social Category	Gender Category	Output	Output Indicators	Target	Unit of measurement	Outcome	Outcome Indicators	Target	Sustainable Development Goals	Risk factors/ Any Other Remarks
1	2	3	4	5	6	7	8	9	10	11	12	13
Name of the Sub Scheme/Programme:		22000314-GRANT FOR INFORMATION SEMINAR MONITORING EVALUATION AND DUCUMENTATION ETC FOR PROMOTION OF CO-OPERATIVE RELATED ACTIVITIES AND GRANT FOR SKILL DEVELOPMENT AND TRAINING IN COOPERATIVE SECTOR / सूचना प्रसारसेमिनार पर्यवेक्षण मूल्याकन आलेखन एवं सहकारिता प्रक्षेत्र में विभिन्नगतिविधियों के प्रचार-प्रसार तथा कौशल विकास एवं प्रशिक्षण हेतु अनुदान										
1. IT IS IMPORTANT TO SPREAD AWARENESS AND DISSEMINATE INFORMATION REGARDING VARIOUS ACTIVITIES AND SCHEMES BEING RUN BY CO-OPERATIVE DIVISION. THIS WILL BE DONE THROUGH ORGANIZING AND PARTICIPATING IN FAIRS SEMINARS AND SYMPOSIUMS EXHIBITIONS TRAINING ETC. CO-OPERATIVE DIVISION IS ALSO ASCRIBES PRIORITY TO PROMOTE EFFICIENT AND WELL INFORMED MANAGEMENT OF CO-OPERATIVE SOCIETIES / सहकारिता प्रभाग द्वारा चलाई जा रही विभिन्न योजनाओं एवं गतिविधियों से	₹ 200.00	ALL	ALL	Training & Extension support to cooperative farmers	EVENTS FOR SEMINAR/ GOSHTHIES / सेमिनार/गोष्ठी का आयोजन	12	Number	Increase in farmers training & extension support	NUMBER OF BENEFICIARIES UNDER FARMING TRAINING / कृषि प्रशिक्षणके अंतर्गत लाभार्थियों की संख्या	6500	Goal 4:Quality Education /गुणवत्तापूर्ण शिक्षा	NA
				Training & Extension support to cooperative farmers	FARMERS TRAINING / किसान प्रशिक्षण	5000	Number	Capacity building of Co-operative extension functionaries	NUMBER OF RURAL YOUTH & FARMERS TO BE TRAINED/प्रशिक्षित किए जाने वाले ग्रामीण युवाओं और किसानों की संख्या	2000		
				Upgradation of knowledge & Skill of cooperative functionaries	TRAINING & SKILL DEVELOPMENT PROGRAMS TO BE CONDUCTED / प्रशिक्षण एवं कौशल विकास कार्यक्रम का आयोजन	120	Number	Increase in farmers training & extension support	NUMBER OF FARMERS ATTENDING GOSTHIES/गोष्ठियों में भाग लेने वाले लोगों की संख्या	5000		

Detailed Report

Financial Year		2022 – 23										
Name of Secretariat Department :		09-Agriculture Animal Husbandry and Co-operative Department (Co-operative Division)										
Name of the State Scheme/Programme :		0447-GRANT FOR INFORMATION SEMINAR MONITORING EVALUATION AND DOCUMENTATION ETC. FOR PROMOTION OF CO-OPERATIVE RELATED ACTIVITIES AND GRANT FOR SKILL DEVELOPMENT AND TRAINING IN COOPERATIVE SECTOR										
Name of the Centre Scheme/Programme :		NAPL – NAPL										
Financial Outlay (in Lakhs) :		₹ 200.00										
Objective	Financial Outlay (in Lakhs) (2022-23)	Social Category	Gender Category	Output	Output Indicators	Target	Unit of measurement	Outcome	Outcome Indicators	Target	Sustainable Development Goals	Risk factors/ Any Other Remarks
1	2	3	4	5	6	7	8	9	10	11	12	13
जनसाधारण को अवगत कराना सेमिनार मेलाप्रदर्शनी आदि में भागीदारी एवं इनका आयोजन सहकारी समितियों में प्रबंधकीयकुशलता को बढ़ावा देना												

Detailed Report												
Financial Year		2022 – 23										
Name of Secretariat Department :		09-Agriculture Animal Husbandry and Co-operative Department (Co-operative Division)										
Name of the State Scheme/Programme :		0453-GRANT FOR INFRASTRUCTURE DEVELOPMENT AND COMPUTERISATION OF HEADQUARTER REGIONAL OFFICES LAMPS/PACS AND OTHER CO-OPERATIVE SOCIETIES										
Name of the Centre Scheme/Programme :		NAPL – NAPL										
Financial Outlay (in Lakhs) :		₹ 1,000.00										
Objective	Financial Outlay (in Lakhs) (2022-23)	Social Category	Gender Category	Output	Output Indicators	Target	Unit of measurement	Outcome	Outcome Indicators	Target	Sustainable Development Goals	Risk factors/ Any Other Remarks
1	2	3	4	5	6	7	8	9	10	11	12	13
Name of the Sub Scheme/Programme:		22000355-GRANT FOR INFRASTRUCTURE DEVELOPMENT AND COMPUTERISATION OF HEADQUARTER REGIONAL OFFICES LAMPS/PACS AND OTHER COOPERATIVE SOCIETIES / सहकारी समितियों मुख्यालय तथा क्षेत्रीय कार्यालयों इन्फ्रास्ट्रक्चर डेवलपमेंट एवं के कम्प्युटरीकरण के लिए अनुदान										
1. BETTER MONITORING OF DIFFERENT ACTIVITIES OF THE SOCIETIES AND ENHANCING MORE TRANSPARENCY IN THE WORKING SYSTEM OG LAMPS/PACS. / लैम्पसों/पैक्सों का कम्प्युटरीकरण कर इनकी कार्यप्रणाली में पारदर्शिता लाना एवं इनकी कार्य प्रणाली का बेहतर अनुश्रवण करना	₹ 1,000.00	ALL	ALL	Digitization of the day-to-day work of lamps/pacs and other co operative societies and cooperative offices	NUMBER OF LAMPS/PACS EQUIPPED WITH COMPUTERIZATION / कम्प्यूटरीकृत लैम्पस/पैक्स की संख्या	1200	Number	Improved service delivery of LAMPS / PACS. Systems are in place for speedy and timely delivery of services	NUMBER OF SERVICES DELIVERED TO FARMERS / किसानों को दी गई सेवाओं की संख्या	60000	Goal 8:Decent work and Economic Growth /बेहतर कार्य एवं आर्थिकविकास	NA

Detailed Report												
Financial Year		2022 – 23										
Name of Secretariat Department :		09-Agriculture Animal Husbandry and Co-operative Department (Co-operative Division)										
Name of the State Scheme/Programme :		0456-GRANT TO APEX AND OTHER COOPERATIVE SOCIETIES										
Name of the Centre Scheme/Programme		NAPL – NAPL										
Financial Outlay (in Lakhs) :		₹ 3,500.00										
Objective	Financial Outlay (in Lakhs) (2022-23)	Social Category	Gender Category	Output	Output Indicators	Target	Unit of measurement	Outcome	Outcome Indicators	Targets	Sustainable Development Goals	Risk factors/ Any Other Remarks
1	2	3	4	5	6	7	8	9	10	11	12	13
Name of the Sub Scheme/Programme:		22000340-GRANT FOR INFRASTRUCTURE DEVELOPMENT OF FEDERATION / फेडरेशन के आधारभूत संरचना विकास हेतु अनुदान										
1. TO PROVIDE FINANCIAL ASSISTANCE FOR STRENGTHENING APEX FEDERATION AND OTHER SOCIETIES ASSOCIATED WITH THIS APEX FEDERATIONS. / शीर्ष सहकारी समितियों एवं उनसे सम्बद्ध समितियों को सुदृढ बनाने हेतु आर्थिक सहायता उपलब्ध कराना	₹ 3,500.00	ALL	ALL	Setting up processing units/retail outlet/ Manufacturing unit for various agri/minor forest produces	DISTRIBUTION OF TOOLS/EQUIPMENTS /RAW MATERIALS / औजारों/ उपकरणों/ कच्चे माल का वितरण	3950	Number	Increase in procurement processing and selling of various agricultural produce through coop. societies	NUMBER OF BENEFICIARIES / लाभार्थियों की संख्या	54766	Goal 9: Industry Innovation and Infrastructure / उद्योग नवाचार और बुनियादी ढांचा का विकास	NA
				Setting up processing units/retail outlet/ Manufacturing unit for various agri/minor forest produces	DISTRIBUTION ELECTRIC/HAND VENDING CART. / इलेक्ट्रिक/ हैंड वेंडिंग कार्ट।	100	Number					
				Setting up processing units/retail outlet/ Manufacturing unit for various agri/minor forest produces	SETTING UP MANUFACTURING UNIT / निर्माण इकाई की स्थापना।	5	Number					
				Setting up processing units/retail outlet/ Manufacturing unit for various agri/minor forest produces	SETTING UP PROCESSING UNITS / प्रसंस्करण इकाइयों की स्थापना	22	Number					
				Setting up processing units/retail outlet/ Manufacturing unit for various agri/minor forest produces	SETTING UP RETAIL OUTLET/KIOSK / रिटेल आउटलेट/ कियोस्क की स्थापना।	75	Number					

Detailed Report												
Financial Year		2022 – 23										
Name of Secretariat Department :		09-Agriculture Animal Husbandry and Co-operative Department (Co-operative Division)										
Name of the State Scheme/Programme :		1013-SUBSIDY FOR CROP INSURANCE COMPENSATION TO FARMERS										
Name of the Centre Scheme/Programme :		NAPL – NAPL										
Financial Outlay (in Lakhs) :		₹ 1.00										
Objective	Financial Outlay (in Lakhs) (2022-23)	Social Category	Gender Category	Output	Output Indicators	Target	Unit of measurement	Outcome	Outcome Indicators	Target	Sustainable Development Goals	Risk factors/ Any Other Remarks
1	2	3	4	5	6	7	8	9	10	11	12	13
Name of the Sub Scheme/Programme:		22000285-GRANT FOR JHARKHAND RAJYA FASAL RAHAT YOJNA / झारखंडराज्य फसल राहत योजना हेतु अनुदान										
1. PROVIDING FINANCIAL ASSISTANCE TO FARMERS AGAINST CROP LOSS DUE TO ADVERSE WEATHER CONDITIONS / प्रतिकूल मौसम के कारण फसलों के उत्पादन में कमी होने की स्थिति में क्षति का आकलन कर किसानों को वित्तीय सहायता प्रदान करना	₹ 1.00	ALL	ALL	Efficient claims assessment through technology & claim settlement mechanism	INCREASE IN NUMBER OF CROP CUTTING EXPERIMENTS CAPTURED THROUGH SMART PHONE (APP) / स्मार्ट फोन (ऐप) के माध्यम से कैचर किए गए फसल काटने के प्रयोगों की संख्या में वृद्धि	5	Percentage	Increase in Risk coverage for covered farmers	TOTAL SUM PAID (%) / भुगतान की गई कुल राशि	100	Goal 1: No Poverty / गरीबी की पूर्णतः समाप्ति	For Compensation of crop loss a corpus fund of sum Rs. 25.00 core has been created in 2021-22. The scheme is a protective mechanism for protecting farmers and utilisation of resources will depend on weather conditions
					INCREASE IN NUMBER OF SMART SAMPLING POINTS UTILIZE FOR CONDUCTING CROP CUTTING EXPERIMENT ON APP / ऐप पर फसल कटाई प्रयोग करने के लिए उपयोग किए जाने वाले स्मार्ट सैंपलिंग बिंदुओं की संख्या में वृद्धि	5	Percentage					
					PERCENTAGE OF APPROVED CLAIMS PAID TO FARMERS FOR THE ONGOING SEASONS / चालू मौसमों के लिए किसानों को भुगतान किए गए स्वीकृत दावों का प्रतिशत	95	Percentage		AVERAGE TURN AROUND TIME IN DAYS FOR PAYMENT OF CLAIMS FROM DATE OF HARVEST	30		
					INCREASE IN AREA COVERED UNDER THE SCHEME / योजना के अंतर्गत	5	Percentage					

Detailed Report

Financial Year		2022 – 23										
Name of Secretariat Department :		09-Agriculture Animal Husbandry and Co-operative Department (Co-operative Division)										
Name of the State Scheme/Programme :		1013-SUBSIDY FOR CROP INSURANCE COMPENSATION TO FARMERS										
Name of the Centre Scheme/Programme :		NAPL – NAPL										
Financial Outlay (in Lakhs) :		₹ 1.00										
Objective	Financial Outlay (in Lakhs) (2022-23)	Social Category	Gender Category	Output	Output Indicators	Target	Unit of measurement	Outcome	Outcome Indicators	Target	Sustainable Development Goals	Risk factors/ Any Other Remarks
1	2	3	4	5	6	7	8	9	10	11	12	13
					आनेवाले क्षेत्र में वृद्धि							
					INCREASE IN NUMBER OF FARMER APPLICATIONS UNDER THE SCHEME / योजना के तहत किसान के आवेदनों की संख्या में वृद्धि	5	Percentage					

Detailed Report												
Financial Year		2022 – 23										
Name of Secretariat Department :		09-Agriculture Animal Husbandry and Co-operative Department (Co-operative Division)										
Name of the State Scheme/Programme :		1313-CAPITAL EXPENDITURE FOR INFRASTRUCTURE DEVELOPMENT OF HEADQUARTER REGIONAL OFFICES CO-OPERATIVE BANKS APEX AND OTHER CO-OPERATIVE SOCIETIES										
Name of the Centre Scheme/Programme :		NAPL – NAPL										
Financial Outlay (in Lakhs) :		₹ 10,299.00										
Objective	Financial Outlay (in Lakhs) (2022-23)	Social Category	Gender Category	Output	Output Indicators	Target	Unit of measurement	Outcome	Outcome Indicators	Target	Sustainable Development Goals	Risk factors/ Any Other Remarks
1	2	3	4	5	6	7	8	9	10	11	12	13
Name of the Sub Scheme/Programme:		22000385-CONSTRUCTION OF MODEL COLD STORAGE IN DIFFERENT DISTRICTS OF JHARKHAND / राज्य के विभिन्न जिलों में माडल शीतगृह का निर्माण										
1. CONSTRUCTION OF COLD STORAGES AT VARIOUS DISTRICT OF THE STATE FOR THE PROPER STORAGE OF VEGETABLES AND AGROBASED GOODS / सब्जियों एवं कृषिउत्पादों के बेहतर भंडारण हेतु राज्य के विभिन्न जिलों में शीत गृहों का निर्माण	₹ 3,000.00	ALL	ALL	Construction of robust post-harvest infrastructure	PROGRESS IN THE CONSTRUCTION OF 5000 MT CAPACITY COLD STORAGE / 5000 मीट्रिक टन क्षमता के कोल्ड स्टोरेज के निर्माण में प्रगति	6	Number	Increase in shelf life of vegetables and other perishable goods	PERCENTAGE COMPLETION IN CONSTRUCTION / निर्माण कार्य में प्रगतिप्रतिशत	50	Goal 1:No Poverty /गरीबी की पूर्णतः समाप्ति	Construction work to be carried out by Jharkhand State Building Construction Corporation Ltd. Ranchi. The progress will depend on the support from the concerned department in achieving the targets
Name of the Sub Scheme/Programme:		22000408-CONSTRUCTION OF MINI COLD ROOM POWERED BY SOLAR ENERGY / सौर ऊर्जा चलित मिनी कोल्ड रूम का निर्माण										
1. PROPER STORAGE OF PERISHABLE PRODUCTS SUCH AS FRUITS AND VEGETABLE / जल्द क्षय होने वाले उत्पादों यथा फलों एवं सब्जियों का सुरक्षितभंडारण	₹ 1,248.45	ALL	ALL	Creation of Cold Storage Capacity	SETUP OF MINI COLD ROOM / मिनी शीत कक्ष की स्थापना	60	Number	Reducing wastage loss and making farm goods selling a profitable profession	NUMBER OF FARMERS GETTING BENEFITED / लाभान्वित हो रहे किसानों कीसंख्या	3000	Goal 9:Industry Innovation and Infrastructure /उद्योग नवाचार औरबुनियादी ढांचा का विकास	NA
Name of the Sub Scheme/Programme:		22000397-EXPENDITURE FOR RUNNING COST IN BUILDING OF COOPERATIVE TRAINING CENTER FUDI KHUNTI / सहकारिता प्रशिक्षण केन्द्र मौजा-फूदी खूँटी										
1. FOR PROPER	₹ 50.00	ALL	ALL	MAKING	MAKING	50	Percentage	Training	NUMBER OF	2000	Goal	NA

Detailed Report												
Financial Year		2022 – 23										
Name of Secretariat Department :		09-Agriculture Animal Husbandry and Co-operative Department (Co-operative Division)										
Name of the State Scheme/Programme :		1313-CAPITAL EXPENDITURE FOR INFRASTRUCTURE DEVELOPMENT OF HEADQUARTER REGIONAL OFFICES CO-OPERATIVE BANKS APEX AND OTHER CO-OPERATIVE SOCIETIES										
Name of the Centre Scheme/Programme :		NAPL – NAPL										
Financial Outlay (in Lakhs) :		₹ 10,299.00										
Objective	Financial Outlay (in Lakhs) (2022-23)	Social Category	Gender Category	Output	Output Indicators	Target	Unit of measurement	Outcome	Outcome Indicators	Target	Sustainable Development Goals	Risk factors/ Any Other Remarks
1	2	3	4	5	6	7	8	9	10	11	12	13
MAINTENANCE AND ESTABLISHMENT COST OF COOPERATIVE TRAINING CENTER MAUJA FUDI KHUNTI / सहकारिता प्रशिक्षण केन्द्र मौजा-फूदीखूँटी में नव निर्मित सहकारिता प्रशिक्षण केन्द्र के रख-रखाव एवं स्थापना व्ययहेतु				TRAINING CENTRE OPERATIONAL	TRAINING CENTRE OPERATIONAL / सहकारिता प्रशिक्षण केन्द्रको क्रियाशील बनाना			& Skill development	PERSON TRAINED / प्रशिक्षण प्राप्त कर रहेव्यक्तियों की संख्या		4:Quality Education /गुणवत्तापूर्ण शिक्षा	
Name of the Sub Scheme/Programme:		22000403-BUILDING FOR REGIONAL OFFICES UNDER COOPERATIVE DIVISION / सहकारिता प्रभाग अन्तर्गत क्षेत्रीय कार्यालयों हेतु भवनों कानिर्माण										
1. BUILDING CONSTRUCTION FOR REGIONAL OFFICES OF COOPERATIVE DIVISION / सहकारिता प्रभाग अन्तर्गत क्षेत्रीय कार्यालयों हेतु भवनों कानिर्माण	₹ 1,000.55	ALL	ALL	Construction of regional offices	START OF CONSTRUCTION OF BUILDINGS FOR REGIONAL OFFICES / क्षेत्रीय कार्यालयों के लिए भवनों के निर्माण की शुरुआत	7	Number	Increased service delivery to farmers and LAMPS/P ACS	PERCENTAGE COMPLETION IN CONSTRUCTION / निर्माण कार्य में प्रगतिप्रतिशत	100	Goal 8:Decent work and Economic Growth /बेहतर कार्य एवं आर्थिकविकास	Construction work to be carried out by respective Building Division. The progress will depend on the support from the concerned department and arability of Land in achieving the targets
Name of the Sub Scheme/Programme:		23000773-WORKING CAPITAL AND INFRASTRUCTURE FOR BLOCK LEVEL NODAL LAMPS/PACS/ VYAPAR MANDAL / प्रखण्ड में कृषि कार्य कर रहे नोडललैम्पस/पैक्स/व्यापारमंडल को कार्यशील पूँजी एवं आधारभूत संरचना										
1. TO PROVIDE WORKING CAPITAL TOF NODAL LAMPS / PACS / VYAPAR MANDAL / नोडल	₹ 2,100.00	ALL	ALL	Increased business activity	NUMBER OF NODAL LAMPS/PACS/ VYAPAR MANDAL PROVIDED	260	Number	Provide service dilevery to farmers	NUMBER OF FARMERS GETTING BENEFITED / लाभान्वित हो रहे	80000	Goal 1:No Poverty /गरीबी की पुर्णतः	NA

Detailed Report												
Financial Year		2022 – 23										
Name of Secretariat Department :		09-Agriculture Animal Husbandry and Co-operative Department (Co-operative Division)										
Name of the State Scheme/Programme :		1313-CAPITAL EXPENDITURE FOR INFRASTRUCTURE DEVELOPMENT OF HEADQUARTER REGIONAL OFFICES CO-OPERATIVE BANKS APEX AND OTHER CO-OPERATIVE SOCIETIES										
Name of the Centre Scheme/Programme :		NAPL – NAPL										
Financial Outlay (in Lakhs) :		₹ 10,299.00										
Objective	Financial Outlay (in Lakhs) (2022-23)	Social Category	Gender Category	Output	Output Indicators	Target	Unit of measurement	Outcome	Outcome Indicators	Target	Sustainable Development Goals	Risk factors/ Any Other Remarks
1	2	3	4	5	6	7	8	9	10	11	12	13
लैम्पस/पैक्स/व्यापार मंडल को कार्यशील पूंजी उपलब्ध कराना।					WORKING CAPITAL / कार्यशील पूंजी प्रदान करने के लिए नोडल लैम्पस/पैक्स/व्यापार मंडल की संख्या				किसानों की संख्या		समाप्ति	
Name of the Sub Scheme/Programme:		23000774-WORKING CAPITAL AND INFRASTRUCTURE FOR SPECIAL TYPE COOPERATIVE SOCIETIES / विशेष प्रकार की सहकारी समितियों को कार्यशील पूंजी एवं आधारभूत संरचना										
1. TO PROVIDE WORKING CAPITAL TO SPECIAL TYPE OF SOCIETIES / विशेष प्रकार की सहकारी समितियों को कार्यशील पूंजी उपलब्ध कराना।	₹ 1,000.00	ALL	ALL	Increased business activity	NUMBER OF SPECIAL TYPE OF SOCIETIES PROVIDED WORKING CAPITAL / कार्यशील पूंजी प्रदान करने के लिए विशेष प्रकार की सोसायटियों की संख्या	250	Number	Provide service delivery to society members	NUMBER OF SOCIETY MEMBERS GETTING BENEFITED / लाभान्वित हो रहे सोसायटी सदस्यों की संख्या	1250	Goal 1:No Poverty / गरीबी की पूर्णतः समाप्ति	NA
Name of the Sub Scheme/Programme:		23000775-JHARKHAND STATE COOPERATIVE PRODUCE VALUE ADDITION SCHEME / झारखण्ड राज्य सहकारी उत्पाद मूल्य संवर्द्धन योजना										
1. THE SCHEME AIMS AT VALUE ADDITION OF DISTRICT SPECIFIC PRODUCTS / इस योजना का उद्देश्य जिला विशिष्ट उत्पादों का मूल्यवर्द्धन करना है	₹ 1,400.00	ALL	ALL	Value addition of district specific products	PROCESSING UNITS ESTABLISHED BASED ON SPECIFIC PRODUCTS OF DISTRICTS / जिलों के	24	Number	Increase in the incomes and local employment by improvement in	NUMBER OF FARMERS GETTING BENEFITED / लाभान्वित हो रहे किसानों की संख्या	24000	Goal 9:Industry Innovation and Infrastructure / उद्योग नवाचार	NA

Detailed Report

Financial Year		2022 – 23										
Name of Secretariat Department :		09-Agriculture Animal Husbandry and Co-operative Department (Co-operative Division)										
Name of the State Scheme/Programme :		1313-CAPITAL EXPENDITURE FOR INFRASTRUCTURE DEVELOPMENT OF HEADQUARTER REGIONAL OFFICES CO-OPERATIVE BANKS APEX AND OTHER CO-OPERATIVE SOCIETIES										
Name of the Centre Scheme/Programme :		NAPL – NAPL										
Financial Outlay (in Lakhs) :		₹ 10,299.00										
Objective	Financial Outlay (in Lakhs) (2022-23)	Social Category	Gender Category	Output	Output Indicators	Target	Unit of measurement	Outcome	Outcome Indicators	Target	Sustainable Development Goals	Risk factors/ Any Other Remarks
1	2	3	4	5	6	7	8	9	10	11	12	13
					विशिष्ट उत्पादों के आधार पर प्रसंस्करण इकाईयों कीस्थापना			product quality and skill develop ment			औरबुनियादी ढांचा का विकास	

Detailed Report												
Financial Year		2022 - 23										
Name of Secretariat Department :		09-Agriculture Animal Husbandry and Co-operative Department (Co-operative Division)										
Name of the State Scheme/Programme :		1857-LOAN SHARE CAPITAL AND SUBSIDY TO NCDC AIDED SCHEMES										
Name of the Centre Scheme/Programme :		NAPL - NAPL										
Financial Outlay (in Lakhs) :		₹ 10,000.00										
Objective	Financial Outlay (in Lakhs) (2022-23)	Social Category	Gender Category	Output	Output Indicators	Target	Unit of measurement	Outcome	Outcome Indicators	Target	Sustainable Development Goals	Risk factors/ Any Other Remarks
1	2	3	4	5	6	7	8	9	10	11	12	13
Name of the Sub Scheme/Programme:		22000525-CONSTRUCTION OF 500 MT CAPACITY GODOWN IN WELL PERFORMING MODEL LAMPS/PACS AT BLOCK LEVEL / प्रखण्ड स्तर पर उत्कृष्ट कार्यकर रहे लैम्पस/पैक्स को 500 मैट्रिक टन क्षमता गोदाम वाला मॉडल लैम्पस/पैक्स के रूपमें विकास										
1. INCREASE IN STORAGE CAPACITY IN LAMPS/PACS WHICH ARE PERFORMING WELL TO ENHANCE THEIR BUSINESS AND WORKING CAPACITY / उत्कृष्ट कार्य कर रहे लैम्पस/पैक्स के व्यवसाय एवं कार्य क्षमता में वृद्धिहेतु भंडारण क्षमता में बढ़ोतरी	₹ 1,200.00	ALL	ALL	Creating post harvest infrastructure	BLOCK LEVEL STORAGE CAPACITY CREATED / प्रखण्ड स्तरीय भण्डारणक्षमता का सृजन	24	Number	Reduction in post harvest losses	PERCENTAGE COMPLETION IN CONSTRUCTION / निर्माण कार्य में प्रगतिप्रतिशत	100	Goal 1:No Poverty /गरीबी की पूर्णतः समाप्ति	NA
					INCREASE IN CAPACITY OF STORAGE FACILITIES CREATED (MT) / सृजितभण्डारण सुविधा से भण्डारण क्षमता में वृद्धि	12	Thousand Metric Tonnes					
Name of the Sub Scheme/Programme:		22000512-CONSTRUCTION OF GODOWN MARKETING CENTRE AND DRYING YARD IN LAMPS/PACS / लैम्पस/पैक्स मेंगोदाम मार्केटिंग सेंटर एवं ड्राईंग यार्ड का निर्माण										
1. PROVIDING STORAGE CAPACITY AT LOCAL LEVEL SO THAT FARMERS CAN STORE THERE PRODUCE FOR LONGER PERIOD AND GET REASONABLE RATE FOR THEIR	₹ 4,800.00	ALL	ALL	Creating post harvest infrastructure	INCREASE IN CAPACITY OF STORAGE FACILITIES CREATED / सृजितभण्डारण सुविधा से भण्डारण क्षमता में वृद्धि	20	Thousand Metric Tonnes	Reduction in post harvest losses	PERCENTAGE COMPLETION IN CONSTRUCTION / निर्माण कार्य में प्रगतिप्रतिशत	100	Goal 1:No Poverty /गरीबी की पूर्णतः समाप्ति	NA

Detailed Report												
Financial Year		2022 - 23										
Name of Secretariat Department :		09-Agriculture Animal Husbandry and Co-operative Department (Co-operative Division)										
Name of the State Scheme/Programme :		1857-LOAN SHARE CAPITAL AND SUBSIDY TO NCDC AIDED SCHEMES										
Name of the Centre Scheme/Programme :		NAPL - NAPL										
Financial Outlay (in Lakhs) :		₹ 10,000.00										
Objective	Financial Outlay (in Lakhs) (2022-23)	Social Category	Gender Category	Output	Output Indicators	Target	Unit of measurement	Outcome	Outcome Indicators	Target	Sustainable Development Goals	Risk factors/ Any Other Remarks
1	2	3	4	5	6	7	8	9	10	11	12	13
PRODUCE / स्थानीय स्तर पर भंडारण क्षमता उपलब्ध कराना जिससे किसानों को अपने उत्पाद का भंडारण अधिक समय तक करने की सुविधा प्राप्त हो एवं उन्हें उचित मूल्य प्राप्त हो सके।				Creating post harvest infrastructure	PANCHYAT LEVEL STORAGE CAPACITY CREATED / पंचायत स्तरीय भंडारणक्षमता सृजित	200	Number					
Name of the Sub Scheme/Programme:		22000519-ESTABLISHMENT OF COLD ROOM AT BLOCK LEVEL / प्रखंड स्तरपर कोल्ड रूम की स्थापना										
1. CONSTRUCTION OF ONE 30MT CAPACITY COLD ROOM AT BLOCK LEVEL IN EACH BLOCK OF STATE WHERE PRODUCTION OF PERISHABLE AGRICULTURE PRODUCTS LIKE FRUITS VEGETABLES AND MINOR FOREST PRODUCE IS ABUNDANT / झारखण्ड राज्य के जिन प्रखंडों में जल्द क्षय होने वाले कृषि उत्पादों यथा फल	₹ 1,500.00	ALL	ALL	Creating post harvest infrastructure	BLOCK LEVEL STORAGE CAPACITY CREATED / प्रखण्ड स्तरीय भण्डारणक्षमता का सृजन	45	Number	Reduction in post harvest losses	PERCENTAGE COMPLETION IN CONSTRUCTION / निर्माण कार्य में प्रगतिप्रतिशत	100	Goal : /	NA

Detailed Report												
Financial Year		2022 - 23										
Name of Secretariat Department :		09-Agriculture Animal Husbandry and Co-operative Department (Co-operative Division)										
Name of the State Scheme/Programme :		1857-LOAN SHARE CAPITAL AND SUBSIDY TO NCDC AIDED SCHEMES										
Name of the Centre Scheme/Programme :		NAPL - NAPL										
Financial Outlay (in Lakhs) :		₹ 10,000.00										
Objective	Financial Outlay (in Lakhs) (2022-23)	Social Category	Gender Category	Output	Output Indicators	Target	Unit of measurement	Outcome	Outcome Indicators	Target	Sustainable Development Goals	Risk factors/ Any Other Remarks
1	2	3	4	5	6	7	8	9	10	11	12	13
सब्जी लघुवनोपज कीखेती/उत्पादन ज्यादा होती है वहाँ प्रखंड स्तर पर 30-30 मेट्रिक टन क्षमता केएक-एक कोल्ड रूम का निर्माण												
Name of the Sub Scheme/Programme:		22000526-FARM MECHANIZATION / कृषि यांत्रिकीकरण										
1. PROVIDING MACHINES/EQUIPMENT USED IN AGRICULTURE ACTIVITIES TO SMALL AND MARGINAL FARMERS / लघू एवं सीमांत किसानोंको कृषि कार्य में प्रयुक्त होने वाले विभिन्न मशीनों/उपकरणों को उपलब्ध कराना	₹ 2,500.00	ALL	ALL	Custom hiring centres to be established. Equipment and implements are procured and allocated to each center	NUMBER OF FARMERS TO BE BENEFITED FROM THIS SCHEME / इस योजना सेलाभान्वित होने वाले किसानों की संख्या	15000	Number	Increase in small and marginal farmers access to modern agricultural equipment and implements and reduction drudgery	ADDITIONAL EMPLOYMENT GENERATED(NO .) / अतिरिक्त रोजगार उत्पन्न	200	Goal 1:No Poverty /गरीबी की पूर्णतः समाप्ति	NA
				Custom hiring centres to be established. Equipment and implements are procured and allocated to each center	PANCHYAT LEVEL CUSTOM HIRING CENTER TO BE ESTABLISHED / पंचायतस्तरीय कस्टम हायरिंग सेंटर की स्थापना	100	Number	Increase in small and marginal farmers access to modern agricultural equipment and implements and reduction drudgery	AREA OF LAND TO BE COVERED UNDER THIS SCHEME (HA) /इस योजना के तहतकवर की जाने वाली भूमि की मात्रा	10000		

Detailed Report												
Financial Year		2022 - 23										
Name of Secretariat Department :		09-Agriculture Animal Husbandry and Co-operative Department (Co-operative Division)										
Name of the State Scheme/Programme :		1962-SHARE CAPITAL & CONSULTANCY SERVICES TO SIDHO-KANHO AGRICULTURE & FOREST PRODUCE STATE CO-OPERATIVE FEDERATION LTD.										
Name of the Centre Scheme/Programme :		NAPL - NAPL										
Financial Outlay (in Lakhs) :		₹ 4,000.00										
Objective	Financial Outlay (in Lakhs) (2022-23)	Social Category	Gender Category	Output	Output Indicators	Target	Unit of measurement	Outcome	Outcome Indicators	Target	Sustainable Development Goals	Risk factors/Any Other Remarks
1	2	3	4	5	6	7	8	9	10	11	12	13
Name of the Sub Scheme/Programme:		23000814-SHARE CAPITAL AND CONSULTANCY SERVICES FOR SIDHU-KANHU COOPERATIVE SOCIETY LTD / सिद्धो - कान्हो सहकारी समिति लि० के लिए हिस्सापूँजी एवं कंसल्टेंसी सर्विसेज										
1. PRODUCTION COLLECTION PROCESSING STORAGE RESEARCH AND MARKETING OF THE AGRO PRODUCE/FOREST PRODUCE OF THE STATE IN A QUALITY AND BETTER MANNER. / राज्य की कृषि उपज/वन उपज का उत्पादन संग्रहण प्रसंस्करण भंडारण अनुसंधान एवं विपणन गुणवत्ता एवं बेहतर तरीके से करना।	₹ 4,000.00	ALL	ALL	Establishment of Processing Unit/Creation of Market Chain/Setup State Level PMU/Linkage with existing storage facility	MARKETING CHAIN DEVELOPMENT / विपणन श्रृंखला का विकास	24	Number	Production Collection Processing Storage Research and Marketing of the agro produce/forest produce of the state in a quality and better manner.	NUMBER OF FARMERS/FOREST PRODUCE COLLECTORS/SOCIETY MEMBERS ARE TO BE BENEFITED / लाभान्वित होने वाले किसानों/वन उपज संग्राहकों/सोसायटी के सदस्यों की संख्या	120000	Goal 1:No Poverty /गरीबी की पूर्णतः समाप्ति	NA
				Establishment of Processing Unit/Creation of Market Chain/Setup State Level PMU/Linkage with existing storage facility	PROCESSING UNIT / प्रसंस्करण इकाई	24	Number					



FISHERY DIVISION

Detailed Report												
Financial Year		2022 - 23										
Name of Secretariat Department :		53-Agriculture Animal Husbandry and Co-operative Department (Fishery Division)										
Name of the State Scheme/Programme :		0560-RECLAMATION AND DEVELOPMENT OF TANK AND RESERVOIR FISHERIES										
Name of the Centre Scheme/Programme :		NAPL - NAPL										
Financial Outlay (in Lakhs) :		₹ 4,000.00										
Objective	Financial Outlay (in Lakhs) (2022-23)	Social Category	Gender Category	Output	Output Indicators	Target	Unit of measurement	Outcome	Outcome Indicators	Target	Sustainable Development Goals	Risk factors/ Any Other Remarks
1	2	3	4	5	6	7	8	9	10	11	12	13
Name of the Sub Scheme/Programme:		22000113-RECLAMATION AND DEVELOPMENT OF TANK AND RESERVOIR FISHERIES / तालाब तथा जलाशय मत्स्य का विकास एवं जीर्णोद्धार										
1. TO ACCELERATE FISH AND FISH SEED PRODUCTION / मत्स्य एवं मत्स्य बीज उत्पादन में अभिवृद्धि करना	₹ 4,000.00	ALL	ALL	Increasing fish production through efficient water management/ कुशल जल प्रबंधन के माध्यम से मछली उत्पादन बढ़ाना	fish production increased/ मत्स्य उत्पादन में वृद्धि	295000	Metric Tonnes	Enhanced fish and fish seed production/ मत्स्य एवं मत्स्य बीज उत्पादन में वृद्धि	INCREASE IN SEED PRODUCTION FROM 3 TO 5 LAKH PER ACRE / तीन से पाँच लाख प्रति एकड़ मत्स्य बीज उत्पादन	200	Goal 2:Zero Hunger /भुखमरी की समाप्ति	RIDF (आर0आई0डी0एफ0)
				Increasing fish seed production/ मत्स्य बीज उत्पादन में वृद्धि	FISH SEED PRODUCTION INCREASED / मत्स्य बीज उत्पादन में वृद्धि	1150	Number in Crore					

Detailed Report												
Financial Year		2022 - 23										
Name of Secretariat Department :		53-Agriculture Animal Husbandry and Co-operative Department (Fishery Division)										
Name of the State Scheme/Programme :		0564-FISHERIES EXTENSION RESEARCH AND TRAINING SCHEME										
Name of the Centre Scheme/Programme :		NAPL - NAPL										
Financial Outlay (in Lakhs) :		₹ 1,150.00										
Objective	Financial Outlay (in Lakhs) (2022-23)	Social Category	Gender Category	Output	Output Indicators	Target	Unit of measurement	Outcome	Outcome Indicators	Target	Sustainable Development Goals	Risk factors/ Any Other Remarks
1	2	3	4	5	6	7	8	9	10	11	12	13
Name of the Sub Scheme/Programme:		22000157-FISHERIES EXTENSIONRESEARCH AND TRAINING SCHEME / मत्स्य प्रसारअनुसंधान एवं प्रशिक्षण										
1. TECHNICAL TRAINING PROGRAMS FOR FISHERS / मत्स्य कृषकों के लिए मात्स्यिकी संबंधी विभिन्न तकनीकी प्रशिक्षण कार्यक्रम	₹ 1,150.00	ALL	ALL	Increasing participation of rural youth in fish farming/ मछली पालन में ग्रामीण युवाओं की बढ़ती भागीदारी	AWARENESS CAMPS TO BE ORGANIZED / जागरूकता शिविर का आयोजन	250	Number	Increased awarness camp/ जागरूकता शिविर/गोष्ठियों में वृद्धि	RURAL YOUTH PARTICIPATED/ ग्रामीण युवाओं की भागीदारी	19000	Goal 8:Decent work and Economic Growth / बेहतर कार्य एवं आर्थिक विकास	NA
2. DIVERSIFICATION OF FISHERIES THROUGH CULTURING OF NEW CANDIDATE SPECIES IN JHARKHAND. / नयी प्रजाति की मछलियों का पालन करते हुये झारखण्ड में मत्स्य पालन में विविधता स्थापित करना												

Detailed Report												
Financial Year		2022 - 23										
Name of Secretariat Department :		53-Agriculture Animal Husbandry and Co-operative Department (Fishery Division)										
Name of the State Scheme/Programme :		0564-FISHERIES EXTENSION RESEARCH AND TRAINING SCHEME										
Name of the Centre Scheme/Programme :		NAPL - NAPL										
Financial Outlay (in Lakhs) :		₹ 1,150.00										
Objective	Financial Outlay (in Lakhs) (2022-23)	Social Category	Gender Category	Output	Output Indicators	Target	Unit of measurement	Outcome	Outcome Indicators	Target	Sustainable Development Goals	Risk factors/ Any Other Remarks
1	2	3	4	5	6	7	8	9	10	11	12	13
3. EMPLOYMENT GENERATION BY GIVING SUPPORT FOR ORNAMENTAL FISH CULTURE / रोजगार सृजन हेतु रंगीन मछली पालन के लिए सहायता				Improving the fish rearing methods/ मत्स्य पालन के तरीकों में सुधार	RESEARCH TO BE CONDUCTED / किये गये अनुसंधान	2	Number	Increased Best practices/ सर्वोत्तम प्रयासों में वृद्धि	NEW METHODS INTRODUCED/नए तरीके की जानकारी	2		
				Increasing fish production through knowledge & skill development/ ज्ञान और कौशल विकास के माध्यम से मत्स्य उत्पादन में वृद्धि	TRAINING PROGRAM TO BE ORGANIZED / आयोजित प्रशिक्षण कार्यक्रम	3	Number	Increased fish farmers training & extension support/ मत्स्य कृषकों के प्रशिक्षण एवं प्रसार कार्यों में सहायता	FARMERS PARTICIPATED / किसानों की भागीदारी	10500		

Detailed Report												
Financial Year		2022 - 23										
Name of Secretariat Department :		53-Agriculture Animal Husbandry and Co-operative Department (Fishery Division)										
Name of the State Scheme/Programme :		0568-GRANTS-IN-AID TO JHASCOFISH										
Name of the Centre Scheme/Programme :		NAPL - NAPL										
Financial Outlay (in Lakhs) :		₹ 400.00										
Objective	Financial Outlay (in Lakhs) (2022-23)	Social Category	Gender Category	Output	Output Indicators	Target	Unit of measurement	Outcome	Outcome Indicators	Target	Sustainable Development Goals	Risk factors/ Any Other Remarks
1	2	3	4	5	6	7	8	9	10	11	12	13
Name of the Sub Scheme/Programme:		22000193-GRANTS IN AID TO JHASCOFISH / झास्कोफिश को अनुदान										
STRENGTHENING OF THE REGISTERED FEDERATION TO PROVIDE SUPPORT FOR FISHERIES CO-OPERATIVE SOCIETIES / मत्स्यजीवी सहयोग समितियों के सुदृढीकरण/ सहायता हेतु निबंधित फेडरेशन (झास्कोफिश) को अनुदान	₹ 400.00	ALL	ALL	Increasing participation of fish farmers through cooperative movement/ सहकारी आंदोलन के माध्यम से मत्स्य कृषकों की बढ़ती भागीदारी	SUPPORT TO 274 FISHERIES CO-OPERATIVE SOCIETIES / 274 मत्स्य जीवी सहयोग समितियों को सहायता	274	Number	Increase number of fish cooperatives (No.) / सहकारी मत्स्य जीवी सहयोग समितियों की संख्या में वृद्धि	STRENGTHENING OF FISHERIES CO-OPERATIVE SOCIETIES / मत्स्य जीवी सहयोग समितियों का सुदृढीकरण	30	Goal 2:Zero Hunger /भुखमरी की समाप्ति	NA

Detailed Report												
Financial Year		2022 - 23										
Name of Secretariat Department :		53-Agriculture Animal Husbandry and Co-operative Department (Fishery Division)										
Name of the State Scheme/Programme :		0569-FISHERIES MARKETING SCHEME										
Name of the Centre Scheme/Programme :		NAPL - NAPL										
Financial Outlay (in Lakhs) :		₹ 100.00										
Objective	Financial Outlay (in Lakhs) (2022-23)	Social Category	Gender Category	Output	Output Indicators	Target	Unit of measurement	Outcome	Outcome Indicators	Target	Sustainable Development Goals	Risk factors/ Any Other Remarks
1	2	3	4	5	6	7	8	9	10	11	12	13
Name of the Sub Scheme/Programme:		22000274-FISH MARKETING / मत्स्य विपणन										
1. FINANCIAL ASSISTANCE TO FISH SELLERS FOR HYGIENIC MARKETING OF FISH / मछली के हाईजेनिक विपणन के लिये मछली विक्रेताओं को वित्तीय सहायता	₹ 100.00	1. All	1. All	Improve fish market facility/ मछली बाजारों की सुविधा में सुधार	NO OF FISH RETAIL MARKET DEVELOPED/ RENOVATED / विकसित/ नवीनीकृत मत्स्य खुदरा बाजार की संख्या	2	Number	Increase in fish trade volume/ मत्स्य व्यापार में वृद्धि	QUANTITY OF FISH TRADED (MT) / व्यापार की गई मछली की मात्रा	50	Goal 8:Decent work and Economic Growth /बेहतर कार्य एवं आर्थिक विकास	NA
				Improved logistic support to fish retailers/ मत्स्य विक्रेताओं को विपणन हेतु परिवहन आदि की सहायता	NO OF VEHICLES OR OTHER EQUIPMENT GIVEN TO FISH RETAILERS / मछली खुदरा विक्रेताओं को दिए गए वाहनों या अन्य उपकरणों की संख्या	12	Number	Increase in fish trade volume/ मत्स्य व्यापार में वृद्धि	NO OF FISH RETAILERS BENEFITTED / लाभान्वित मछली के खुदरा विक्रेताओं की संख्या	12		

Detailed Report												
Financial Year		2022 - 23										
Name of Secretariat Department :		53-Agriculture Animal Husbandry and Co-operative Department (Fishery Division)										
Name of the State Scheme/Programme :		0590-FEED BASED FISHERIES										
Name of the Centre Scheme/Programme :		NAPL - NAPL										
Financial Outlay (in Lakhs) :		₹ 800.00										
Objective	Financial Outlay (in Lakhs) (2022-23)	Social Category	Gender Category	Output	Output Indicators	Target	Unit of measurement	Outcome	Outcome Indicators	Target	Sustainable Development Goals	Risk factors/ Any Other Remarks
1	2	3	4	5	6	7	8	9	10	11	12	13
Name of the Sub Scheme/Programme:		22000282-FEED BASED FISHERIES / फीड बेस्ड फिसरिज										
1. MOTIVATING FARMERS FROM TRADITIONAL FISHERIES TO FEED BASED SUSTAINABLE INTENSIVE FISHERIES BY PROVIDING 50% SUBSIDY ON FLOATING FISH FEED / सघन मत्स्य पालन हेतु फीड बेस्ड फिशरीज़ को बढ़ावा देने हेतु फिश फीड पर 50 प्रतिशत अनुदान	₹ 800.00	ALL	ALL	Increasing fish productivity/ मत्स्य उत्पादकता में वृद्धि	AMOUNT OF FISH FEED ON SUBSIDY / अनुदान पर दी गई फीड की मात्रा	4000	Metric Tonnes	Enhanced fish productivity/ मछली के उत्पादन में वृद्धि	INCREASE IN FISH PRODUCTION (MT) / मत्स्य उत्पादन में वृद्धि	3200	Goal 2:Zero Hunger / भुखमरी की समाप्ति	NA

Detailed Report												
Financial Year		2022 - 23										
Name of Secretariat Department :		53-Agriculture Animal Husbandry and Co-operative Department (Fishery Division)										
Name of the State Scheme/Programme :		0641-FISHERIES MARKETING SCHEME (CAPITAL)										
Name of the Centre Scheme/Programme :		NAPL - NAPL										
Financial Outlay (in Lakhs) :		₹ 100.00										
Objective	Financial Outlay (in Lakhs) (2022-23)	Social Category	Gender Category	Output	Output Indicators	Target	Unit of measurement	Outcome	Outcome Indicators	Target	Sustainable Development Goals	Risk factors/ Any Other Remarks
1	2	3	4	5	6	7	8	9	10	11	12	13
Name of the Sub Scheme/Programme:		22000635-FISHERIES MARKETING (CAPITAL) / मत्स्य विपणन (निर्माण)										
1. FINANCIAL ASSISTANCE TO FISH SELLERS FOR HYGIENIC MARKETING OF FISH / मत्स्य विक्रेताओं को हाईजेनिक कंडिसन में मछली बिक्री हेतु सहायता	₹ 100.00	ALL	ALL	Improve fish market facility/ मछली बाजारों की सुविधा में सुधार	NO OF FISH RETAIL MARKET DEVELOPED/ RENOVATED / विकसित/ नवीनीकृत मत्स्य खुदरा बाजार की संख्या	2	Number	Increase in fish trade volume/ मत्स्य व्यापार में वृद्धि	QUANTITY OF FISH TRADED (MT) / व्यापार की गई मछली की मात्रा	50	Goal 8:Decent work and Economic Growth / बेहतर कार्य एवं आर्थिक विकास	NA

Detailed Report												
Financial Year		2022 - 23										
Name of Secretariat Department :		53-Agriculture Animal Husbandry and Co-operative Department (Fishery Division)										
Name of the State Scheme/Programme :		0643-CONSTRUCTION RENOVATION AND DEVELOPMENT OF FISH REARING TANKS/BUILDINGS (CAPITAL)										
Name of the Centre Scheme/Programme :		NAPL - NAPL										
Financial Outlay (in Lakhs) :		₹ 300.00										
Objective	Financial Outlay (in Lakhs) (2022-23)	Social Category	Gender Category	Output	Output Indicators	Target	Unit of measurement	Outcome	Outcome Indicators	Target	Sustainable Development Goals	Risk factors/ Any Other Remarks
1	2	3	4	5	6	7	8	9	10	11	12	13
Name of the Sub Scheme/Programme:		22000229-FISH REARING TANKS / मत्स्य रियरिंग तालाब										
1. AREA EXPANSION FOR FISH SEEDS AND FISH THROUGH CREATION OF NEW WATER BODIES. / मत्स्य बीज एवं मत्स्य उत्पादन हेतु नये रियरिंग तालाबों के निर्माण से जलक्षेत्र विस्तार	₹ 300.00	ALL	ALL	Increasing fish production in small ponds/ तालाब निर्माण द्वारा मत्स्य उत्पादन में वृद्धि	AREA OF PONDS CONSTRUCTED / क्षेत्र में बने तालाब	80	Acre	Enhanced fish production/ मत्स्य उत्पादन में वृद्धि	INCREASE IN FINGERLING (LAKH/HA) / अंगुलिकाओं में वृद्धि	160	Goal 8:Decent work and Economic Growth /बेहतर कार्य एवं आर्थिक विकास	RIDF (आर0आई0डी0एफ0)

Detailed Report												
Financial Year		2022 - 23										
Name of Secretariat Department :		53-Agriculture Animal Husbandry and Co-operative Department (Fishery Division)										
Name of the State Scheme/Programme :		0644-FEED BASED FISHERIES (CAPITAL)										
Name of the Centre Scheme/Programme :		NAPL - NAPL										
Financial Outlay (in Lakhs) :		₹ 50.00										
Objective	Financial Outlay (in Lakhs) (2022-23)	Social Category	Gender Category	Output	Output Indicators	Target	Unit of measurement	Outcome	Outcome Indicators	Target	Sustainable Development Goals	Risk factors/ Any Other Remarks
1	2	3	4	5	6	7	8	9	10	11	12	13
Name of the Sub Scheme/Programme:		22000637-FEED BASED FISHERIES(CAPITAL) / फीड बेस्ड फिशरीज़ (निर्माण)										
1. PROVISION OF SUPPORT FOR MAINTENANCE REPAIR AND CONSTRUCTION OF FISH FEED MILLS TO PROMOTE FEED BASED FISHERIES / फीड बेस्ड फिशरीज़ को बढ़ावा देने हेतु फिश फीड मिल के जीर्णोद्धार मरम्मत एवं निर्माण हेतु सहायता	₹ 50.00	ALL	ALL	Increasing fish productivity/ मत्स्य उत्पादकता में वृद्धि	INCREASE IN FISH PRODUCTIVITY / मछली उत्पादकता में वृद्धि	4000	Metric Tonnes	Enhanced fish productivity/ मछली के उत्पादन में वृद्धि	INCREASE IN FISH PRODUCTION (MT) / मछली उत्पादन में वृद्धि	3200	Goal 2:Zero Hunger / भुखमरी की समाप्ति	NA

Detailed Report												
Financial Year		2022 - 23										
Name of Secretariat Department :		53-Agriculture Animal Husbandry and Co-operative Department (Fishery Division)										
Name of the State Scheme/Programme :		1256-VED VYAS AAWAS YOJNA (CAPITAL)										
Name of the Centre Scheme/Programme :		NAPL - NAPL										
Financial Outlay (in Lakhs) :		₹ 300.00										
Objective	Financial Outlay (in Lakhs) (2022-23)	Social Category	Gender Category	Output	Output Indicators	Target	Unit of measurement	Outcome	Outcome Indicators	Target	Sustainable Development Goals	Risk factors/ Any Other Remarks
1	2	3	4	5	6	7	8	9	10	11	12	13
Name of the Sub Scheme/Programme:		22000266-VED VYAS AAWAS / वेद व्यास आवास										
1. TO DEVELOP PUGCA FISHERMEN HOUSES IN THEIR VILLAGES FOR THE FISHERS WHO DWELL IN KACHCHA MAKAN / कच्चे मकान में रहने वाले मछुआ परिवारों के लिये पक्का मकान का निर्माण करना।	₹ 300.00	1. ALL	1. All	Enhance social status of fisherman/ मछुआरों के सामाजिक स्थिति में वृद्धि	NO OF HOUSE BUILT / निर्मित मकान की संख्या	250	Number	Enhanced quality of life of fisherman family/ मछुआरों के परिवार के जीवन की गुणवत्ता में वृद्धि	NO OF FAMILY MEMBERS BENEFITED / लाभान्वित परिवार के सदस्यों की संख्या	1000	Goal 3: Good Health and Well-being / बेहतर स्वास्थ्य और जीवन स्तर	NA

Detailed Report												
Financial Year		2022 - 23										
Name of Secretariat Department :		53-Agriculture Animal Husbandry and Co-operative Department (Fishery Division)										
Name of the State Scheme/Programme :		1257-RASHTRIYA KRISHI VIKAS YOJANA-STREAM-1 2 AND N.M.P.S. (CAPITAL)										
Name of the Centre Scheme/Programme :		9145 - RASHTRIYA KRISHI VIKAS YOJANA (RKVY)										
Financial Outlay (in Lakhs) :		₹ 600.00										
Objective	Financial Outlay (in Lakhs) (2022-23)	Social Category	Gender Category	Output	Output Indicators	Target	Unit of measurement	Outcome	Outcome Indicators	Target	Sustainable Development Goals	Risk factors/ Any Other Remarks
1	2	3	4	5	6	7	8	9	10	11	12	13
Name of the Sub Scheme/Programme:		22000370-RASHTRIYA KRISHI VIKAS YOJNA / राष्ट्रीय कृषि विकास योजना										
1. A PACKAGE OF TECHNICAL FINANCIAL AND EXTENSION SUPPORT TO BOOST FISH PRODUCTION IN FORM OF RENOVATION AND UPGRADATION OF DEPARTMENTAL FISH SEED FARMS STRENGTHENING RESERVOIR FISHERIES AND CONSTRUCTION OF NEW FISH MARKETS. / मत्स्य बीज उत्पादन में अभिवृद्धि हेतु मत्स्य बीज फार्म का जीर्णोद्धार जलाशय मत्स्य का विकास एवं नए मछली बाजारों का निर्माण	₹ 600.00	ALL	ALL	RENOVATION AND UP GRADATION OF FISH SEED FARMS AND CONSTRUCTION OF NEW FISH MARKETS BASED ON REQUIREMENT/ आवश्यकता अनुसार मत्स्य बीज प्रक्षेत्रों का जीर्णोद्धार/सुदृढीकरण तथा नये मछली बाजारों का निर्माण	NO OF FISH MARKET CONSTRUCTED / निर्मित मछली बाजार की संख्या	5	Number	Increase in fish trade volume/मत्स्य व्यापार में वृद्धि	NO. OF FISH RETAILERS BENEFITED/ लाभान्वित मछली विक्रेताओं की संख्या	50	Goal 2:Zero Hunger /भुखमरी की समाप्ति	NA
					NUMBER OF FARMS RENOVATED/UPGRADED / पुनर्निर्मित/ उन्नत किए गए फार्म की संख्या	7	Number	Renovation and up gradation of fish farms for more seed production /बीज उत्पादन में वृद्धि हेतु मत्स्य बीज प्रक्षेत्रों का जीर्णोद्धार/सुदृढीकरण	FISH SEED PRODUCTION INCREASED (In Cr) / मत्स्य बीज उत्पादन में वृद्धि	21		

Detailed Report												
Financial Year		2022 - 23										
Name of Secretariat Department :		53-Agriculture Animal Husbandry and Co-operative Department (Fishery Division)										
Name of the State Scheme/Programme :		1667-ESTABLISHMENT OF FISH SEED HATCHERY										
Name of the Centre Scheme/Programme :		NAPL - NAPL										
Financial Outlay (in Lakhs) :		₹ 1,000.00										
Objective	Financial Outlay (in Lakhs) (2022-23)	Social Category	Gender Category	Output	Output Indicators	Target	Unit of measurement	Outcome	Outcome Indicators	Target	Sustainable Development Goals	Risk factors/ Any Other Remarks
1	2	3	4	5	6	7	8	9	10	11	12	13
Name of the Sub Scheme/Programme:		22000305-FISH SEED HATCHERY / मत्स्य बीज हैचरी										
1. TO GET MORE AND MORE FISH SPAWN PRODUCTION IN THE STATE / राज्य में अधिकाधिक मत्स्य स्पान उत्पादन करना	₹ 1,000.00	ALL	ALL	Self sufficiency in fish seed production/ मत्स्य बीज उत्पादन में आत्मनिर्भरता	NO OF FISH SEED HATCHERIES BUILT/ RENOVATED / निर्मित/ नवीनीकृत मत्स्य बीज हैचरी की संख्या	6	Number	Enhanced fish seed production/ मत्स्य बीज उत्पादन में वृद्धि	NO OF FISH SEED PRODUCED (In Cr) / उत्पादित मछली बीज की संख्या	18	Goal 2: Zero Hunger / भुखमरी की समाप्ति	RIDF (आर0आई0डी 0एफ0)

Detailed Report												
Financial Year		2022 - 23										
Name of Secretariat Department :		53-Agriculture Animal Husbandry and Co-operative Department (Fishery Division)										
Name of the State Scheme/Programme :		1846-CAGE CULTURE EXTENSION AND STRENGTHENING SCHEME										
Name of the Centre Scheme/Programme :		NAPL - NAPL										
Financial Outlay (in Lakhs) :		₹ 800.00										
Objective	Financial Outlay (in Lakhs) (2022-23)	Social Category	Gender Category	Output	Output Indicators	Target	Unit of measurement	Outcome	Outcome Indicators	Target	Sustainable Development Goals	Risk factors/ Any Other Remarks
1	2	3	4	5	6	7	8	9	10	11	12	13
Name of the Sub Scheme/Programme:		22000496-CAGE CULTURE / केज कल्चर										
1. A NEW SCHEME TO STRENGTHEN THE RESERVOIR FISHERIES THROUGH CAGE CULTURE AND TO SUPPORT THE FISHERIES COOPERATIVE SOCIETIES AND THEIR MEMBER'S OR DISPLACED PEOPLE AS BENEFICIARIES. / जलाशय मात्स्यिकी के विकास हेतु केज कल्चर द्वारा सघन मत्स्य पालन एवं लाभुकों के रूप में मत्स्यजीवी सहयोग समितियों/सदस्यों तथा जलाशयों के विस्थापितों के लिए सहायता।	₹ 800.00	ALL	ALL	Increasing fish production through cage culture/केज कल्चर के माध्यम से मत्स्य उत्पादन में वृद्धि	NO. OF BATTERY CAGES INSTALLED / स्थापित केजों की संख्या	25	Number	Enhance fish production/ मत्स्य उत्पादन में वृद्धि	FISH PRODUCTION (MT) / मत्स्य उत्पादन	150	Goal 2:Zero Hunger /भुखमरी की समाप्ति	RIDF (आरओ आईओ डीओ एफओ)
					NO. OF CAGES STRENGTHENED / केजों की सुदृढिकरण	40	Number	Enhance fish production/ मत्स्य उत्पादन में वृद्धि	NO. OF FARMERS BENEFITTED/ लाभान्वित किसानों की संख्या	30		

Detailed Report												
Financial Year		2022 - 23										
Name of Secretariat Department :		53-Agriculture Animal Husbandry and Co-operative Department (Fishery Division)										
Name of the State Scheme/Programme :		1847-INTEGRATED FISH CULTURE SCHEME										
Name of the Centre Scheme/Programme :		NAPL - NAPL										
Financial Outlay (in Lakhs) :		₹ 100.00										
Objective	Financial Outlay (in Lakhs) (2022-23)	Social Category	Gender Category	Output	Output Indicators	Target	Unit of measurement	Outcome	Outcome Indicators	Target	Sustainable Development Goals	Risk factors/ Any Other Remarks
1	2	3	4	5	6	7	8	9	10	11	12	13
Name of the Sub Scheme/Programme:		22000500-INTEGRATED FISH CULTURE / समेकित मत्स्य पालन										
1. A SYSTEM OF PRODUCING FISH IN COMBINATION WITH OTHER AGRICULTURE/LIVESTOCK FARMING OPERATIONS LIKE DUCKERY PIGGERY AND POULTRY CENTERED AROUND/ON THE FISH POND FOR EMPLOYMENT GENERATION. / रोजगार सृजन के लिए समेकित मत्स्य पालन के रूप में मछली-सह-बतख पालन मछली-सह-सुकर पालन एवं मछली-सह-मुर्गी पालन।	₹ 100.00	ALL	ALL	Minimize input cost of fish farming/ मत्स्य उत्पादन के इनपुट लागत में कमी	AREA OF PONDS COVERED / आच्छादित तालाबों का क्षेत्र	32	Hectare	Reduce cost of fish production/ मत्स्य उत्पादन के लागत में कमी	% REDUCTION IN COST OF PRODUCTION / उत्पादन की लागत में % कमी	50	Goal 2:Zero Hunger /भुखमरी की समाप्ति	NA
					NO. OF DUCKS DISTRIBUTED / वितरित बतखों की संख्या	12960	Number					

Detailed Report												
Financial Year		2022 - 23										
Name of Secretariat Department :		53-Agriculture Animal Husbandry and Co-operative Department (Fishery Division)										
Name of the State Scheme/Programme :		1848-PRADHAN MANTRI MATSYA SAMPADA YOJANA										
Name of the Centre Scheme/Programme :		3890 - PRADHAN MANTRI MATSYA SAMPADA YOJANA (PMMSY)										
Financial Outlay (in Lakhs) :		₹ 5,100.00										
Objective	Financial Outlay (in Lakhs) (2022-23)	Social Category	Gender Category	Output	Output Indicators	Target	Unit of measurement	Outcome	Outcome Indicators	Target	Sustainable Development Goals	Risk factors/ Any Other Remarks
1	2	3	4	5	6	7	8	9	10	11	12	13
Name of the Sub Scheme/Programme:		22000515-PRADHAN MANTRI MATSYA SAMPADA YOJANA / प्रधानमंत्री मत्स्य सम्पदा योजना										
1. ENHANCING OF FISH PRODUCTION AND PRODUCTIVITY THROUGH EXPANSION INTENSIFICATION DIVERSIFICATION AND PRODUCTIVE UTILIZATION OF LAND AND WATER. MODERNIZING AND STRENGTHENING OF VALUE CHAIN-POST HARVEST MANAGEMENT. / राज्य में उपलब्ध जल संसाधनों का विभिन्न योजनाओं के माध्यम से उपयुक्त प्रयोग कर मत्स्य उत्पादन को बढ़ाने हेतु सहायता। मत्स्य बिक्री साधनों को और अधिक सुदृढ़ एवं आधुनिक बनाते हुये अधिकाधिक आय प्राप्ति।	₹ 5,100.00	ALL	ALL	Beneficiary benefited in different components of PMMSY/ प्रधान मंत्री मत्स्य सम्पदा योजना के विभिन्न अवयवों के लाभुक	NO. OF BENEFICIARY TO BE BENEFITED / लाभान्वित लाभार्थी की संख्या	1500	Number	EMPLOYMENT GENERATION / रोजगार सृजन	NO. OF EMPLOYMENT GENERATION / रोजगार सृजन की संख्या	1500	Goal 2:Zero Hunger / भुखमरी की समाप्ति	NA
				To provide Accident Insurance to save fishermen family from financial risk on death of bread earner/ मछुआरे की मृत्यु पर परिवार को वित्तीय जोखिम से बचाने के लिए दुर्घटना बीमा प्रदान करना	NO. OF INSURANCE POLICY GENERATED / बीमा पॉलिसी की संख्या	160000	Number	Increased risk coverage of life/ मछुआरों को बीमा कवरेज	NO. OF FAMILY MEMBERS TO BE BENEFITED/ लाभान्वित परिवार के सदस्यों की संख्या	160000		

Detailed Report												
Financial Year		2022 - 23										
Name of Secretariat Department :		53-Agriculture Animal Husbandry and Co-operative Department (Fishery Division)										
Name of the State Scheme/Programme :		1945-STATE TOP UP SCHEME FOR PMMSY										
Name of the Centre Scheme/Programme :		NAPL - NAPL										
Financial Outlay (in Lakhs) :		₹ 645.00										
Objective	Financial Outlay (in Lakhs) (2022-23)	Social Category	Gender Category	Output	Output Indicators	Target	Unit of measurement	Outcome	Outcome Indicators	Target	Sustainable Development Goals	Risk factors/ Any Other Remarks
1	2	3	4	5	6	7	8	9	10	11	12	13
Name of the Sub Scheme/Programme:		23000758-STATE TOP UP SCHEME FOR PMMSY / पी०एम०एम०एस०वाई० के लिए स्टेट टॉप अप										
1. TO PROMOTE MAXIMUM UTILIZATION OF FUNDS RELEASE UNDER CENTRALLY SPONSORED PRADHAN MANTRI MATSYA SAMPADA YOJNA / भारत सरकार द्वारा केंद्र प्रायोजित पी०एम०एम०एस०वाई० अन्तर्गत विमुक्त केन्द्रांश मद की राशि का अधिकतम व्यय हेतु लाभुक के अंशदान के विरुद्ध राज्य योजना से टॉप अप सहायता	₹ 645.00	ALL	ALL	Maximum utilization of funds released under centrally sponsored scheme/ केंद्र प्रायोजित योजना के तहत प्राप्त राशि का अधिकतम उपयोग	NO. OF EMPLOYMENT GENERATION / रोजगार सृजन	2000	Number	Promoted maximum utilization of funds release under centrally sponsored Pradhan Mantri Matsya Sampada Yojna/ केंद्र प्रायोजित प्रधान मंत्री मत्स्य सम्पदा योजना के तहत प्राप्त राशि का अधिकतम उपयोग	EMPLOYMENT GENERATION / रोजगार सृजन	2000	Goal 2:Zero Hunger / भुखमरी की समाप्ति	NA



DAIRY DIVISION



Detailed Report												
Financial Year		2022 – 23										
Name of Secretariat Department :		54-Agriculture Animal Husbandry and Co-operative Department (Dairy Division)										
Name of the State Scheme/Programme :		0503-TECHNICAL INPUT PROGRAMME										
Name of the Centre Scheme/Programme :		NAPL – NAPL										
Financial Outlay (in Lakhs) :		₹ 900.00										
Objective	Financial Outlay (in Lakhs) (2022-23)	Social Category	Gender Category	Output	Output Indicators	Target	Unit of measurement	Outcome	Outcome Indicators	Target	Sustainable Development Goals	Risk factors/ Any Other Remarks
1	2	3	4	5	6	7	8	9	10	11	12	13
Name of the Sub Scheme/Programme:		22000215-BREED IMPROVEMENT & PRODUCTIVITY ENHANCEMENT / नस्लसुधार एवं उत्पादकता वृद्धि										
1. INCREASE THE BASE OF PRODUCTIVE DAIRY CATTLE AND IMPROVE THEIR PRODUCTIVITY THROUGH APPROPRIATE BREEDING NUTRITION BASED INTERVENTIONS. ENHANCE MILK PRODUCTION IN THE STATE. / प्रजनन एवं पोषण केद्वारा दुधारू पशुओं की उत्पादकता वृद्धि राज्य के दूध उत्पादन में वृद्धि	₹ 900.00	ALL	ALL	To improve animal breed पशु नस्ल में सुधार के लिए	NUMBER OF ARTIFICIAL INSEMINATION PERFORMED/ किये गये कृत्रिमगर्भाधान की संख्या	225000	Number	Successful artificial insemination	NUMBER OF SUCESSFUL ARTIFICIAL INSEMINATION / सफल कृत्रिम गर्भाधान का प्रतिशत	150000	Goal 8:Decent work and Economic Growth /बेहतर कार्य एवं आर्थिकविकास	NA

Detailed Report												
Financial Year		2022 - 23										
Name of Secretariat Department :		54-Agriculture Animal Husbandry and Co-operative Department (Dairy Division)										
Name of the State Scheme/Programme :		0505-TRAINING EXTENSION AND SKILL DEVELOPMENT										
Name of the Centre Scheme/Programme :		NAPL - NAPL										
Financial Outlay (in Lakhs) :		₹ 700.00										
Objective	Financial Outlay (in Lakhs) (2022-23)	Social Category	Gender Category	Output	Output Indicators	Target	Unit of measurement	Outcome	Outcome Indicators	Target	Sustainable Development Goals	Risk factors/Any Other Remarks
1	2	3	4	5	6	7	8	9	10	11	12	13
Name of the Sub Scheme/Programme:		22000221-TRAINING EXTENSION & SKILL DEVELOPMENT / प्रशिक्षणप्रसार एवं कौशल विकास										
1. SKILL DEVELOPMENT OF RURAL FARMERS/ UNEMPLOYED YOUTHS FOR SCIENTIFIC DAIRY FARMING. / वैज्ञानिक पद्धति से डेरी फार्मिंग केलिये ग्रामीण पशुपालकों/ बेरोजगार युवकों/ युवतियों का कौशल विकास	₹ 700.00	ALL	ALL	Improvement In Knowledge & Skill of Farmers	NUMBER OF AWARENESS CAMPAIGN CONDUCTED / जागरूकता कार्यक्रमों की संख्या	375	Number	Participation of Farmers	NUBER OF FARMERS TRAINED / प्रशिक्षित पशुपालकों की संख्या	30000	Goal 8:Decent work and Economic Growth / बेहतर कार्य एवं आर्थिक विकास	
					Improvement In Knowledge & Skill of Farmers	400	Number			45290		
					Improvement In Knowledge & Skill of Farmers	500	Number			50000		
					Improvement in Knowledge & Skill of Farmers	300	Number			200		
					NUMBER OF TRAINING PROGRAM CONDUCTED / किये गये प्रशिक्षणकार्यक्रमों की संख्या	400	Number			45290		
						45290	Number					

Detailed Report												
Financial Year		2022 - 23										
Name of Secretariat Department :		54-Agriculture Animal Husbandry and Co-operative Department (Dairy Division)										
Name of the State Scheme/Programme :		1004-NATIONAL PROGRAMME FOR DAIRY DEVELOPMENT										
Name of the Centre Scheme/Programme		9148 - NATIONAL PLAN FOR DIARY DEVELOPMENT										
Financial Outlay (in Lakhs) :		₹ 200.00										
Objective	Financial Outlay (in Lakhs) (2022-23)	Social Category	Gender Category	Output	Output Indicators	Target	Unit of measurement	Outcome	Outcome Indicators	Target	Sustainable Development Goals	Risk factors/ Any Other Remarks
1	2	3	4	5	6	7	8	9	10	11	12	13
Name of the Sub Scheme/Programme:		22000248-CREATION OF INFRASTRUCTURE FOR QUALITY MILK PROCUREMENT PROCESSING & MARKETING. / उच्च गुणवत्ता के दूध का संग्रहण विधायन एवंविपणन के लिये आधारभूत संरचना का सृजन										
1. CREATION OF INFRASTRUCTURE FOR QUALITY MILK PROCUREMENT PROCESSING & MARKETING AS WELL AS QUALITY CONTROL INFRASTRUCTURE FOR MILK & MILK PRODUCTS. / उच्च गुणवत्ता का दूध कासंग्रहण विधायन एवं विपणन के लिये आधारभूत संरचना का सृजन तथा दूध एवं दूधउत्पादों के गुणवत्ता नियंत्रण	₹ 200.00	ALL	ALL	Infrastructure of Dairy Development (Establishment of bulk milk coolers village-based milk procurement system central laboratory etc.)	NUMBER OF DAIRY INFRASTRUCTURES ESTABLISHED BY JMF / जे.एम.एफ. के द्वारा अधिष्ठापितदुग्ध आधारभूत संरचनाओं की संख्या	111	Number	Growth in quality milk production and profitable price to farmers	PERCENTAGE GROWTH IN QUALITY MILK PRODUCTS / गुणवत्तापूर्ण दूध एवं दूध उत्पाद में वृद्धि का प्रतिशत	7	Goal 9:Industry Innovation and Infrastructure /उद्योग नवाचार औरबुनियादी ढांचा का विकास	NA
								Growth in quality milk production and profitable price to farmers	PERCENTAGE INCREASE IN ORGANISED MILK PROCUREMENT/संस्थागत दूधसंग्रहण की मात्रा में वृद्धि का प्रतिशत	10		

Detailed Report												
Financial Year		2022 - 23										
Name of Secretariat Department :		54-Agriculture Animal Husbandry and Co-operative Department (Dairy Division)										
Name of the State Scheme/Programme :		1244-MILK PROCUREMENT PROCESSING & MARKETING										
Name of the Centre Scheme/Programme :		NAPL - NAPL										
Financial Outlay (in Lakhs) :		₹ 2,000.00										
Objective	Financial Outlay (in Lakhs) (2022-23)	Social Category	Gender Category	Output	Output Indicators	Target	Unit of measurement	Outcome	Outcome Indicators	Target	Sustainable Development Goals	Risk factors/ Any Other Remarks
1	2	3	4	5	6	7	8	9	10	11	12	13
Name of the Sub Scheme/Programme:		22000233-GRANT TO JHARKHAND MILK FEDERATION / झारखण्ड मिल्कफेडरेशन को अनुदान										
1. STRENGTHENING AND EXPANSION OF MILK PRODUCTION PROCUREMENT PROCESSING AND MARKETING ACTIVITIES THROUGH JHARKHAND MILK FEDERATION. / झारखण्ड मिल्क फेडरेशन के माध्यम से दूध उत्पादन संग्रहण विधायन एवं विपणन हेतु आधारभूत संरचना का सुदृढीकरण एवं विस्तार	₹ 2,000.00	ALL	ALL	Enhanced Cooperative Milk collection	LITRES PER DAY / प्रतिदिन लीटर की संख्या	200000	Liters	Increased Membership in Milk Cooperative	NUMBER OF MEMBERS / सदस्यों की संख्या	30000	Goal 8:Decent work and Economic Growth /बेहतर कार्य एवं आर्थिकविकास	NA
				Improved Milk cooperative	NUMBER OF MILK COOPERATIVE FORMED / बनाये गये दुग्ध सहकारी समितिकी संख्या	1000	Number	Increase in Income	PERCENTAGE INCREASE IN INCOME/आय में वृद्धि का प्रतिशत	3		

Detailed Report												
Financial Year		2022 - 23										
Name of Secretariat Department :		54-Agriculture Animal Husbandry and Co-operative Department (Dairy Division)										
Name of the State Scheme/Programme :		1249-RASHTIRYA KRISHI VIKAS YOJANA										
Name of the Centre Scheme/Programme :		9145 - RASHTRIYA KRISHI VIKAS YOJANA (RKVY)										
Financial Outlay (in Lakhs) :		₹ 1,000.00										
Objective	Financial Outlay (in Lakhs) (2022-23)	Social Category	Gender Category	Output	Output Indicators	Target	Unit of measurement	Outcome	Outcome Indicators	Target	Sustainable Development Goals	Risk factors/ Any Other Remarks
1	2	3	4	5	6	7	8	9	10	11	12	13
Name of the Sub Scheme/Programme:		22000245-DAIRY DEVELOPMENT PROGRAMME-STRENGTHENING OF INFRASTRUCTURE FOR MILK PROCUREMENT PROCESSING & MARKETING / गव्य विकासकार्यक्रम – दुग्ध संग्रहण विधायन एवं विपणन के लिये आधारभूत संरचना का सुदृढीकरण										
1. STRENGTHENING AND EXPANSION OF MILK PRODUCTION PROCUREMENT PROCESSING AND MARKETING ACTIVITIES THROUGH JHARKHAND MILK FEDERATION. / झारखण्ड मिल्क फेडरेशन के माध्यम से दूध उत्पादन संग्रहण विधायन एवं विपणन हेतु आधारभूत संरचना का सुदृढीकरण एवं विस्तार	₹ 1,000.00	ALL	ALL	Establishment of Bulk Milk Cooler AMCU Storage Facility Powder Plant	NUMBER OF BMC AMCU AND DAIRY INFRASTRUCTURE ESTABLISHED / बी.एम.सी. ए.एम.सी.यू. एवं दुग्ध विकास हेतु अधिष्ठापित आधारभूत संरचनाओं की संख्या	130	Number	Growth in dairy sector	PERCENTAGE GROWTH IN DAIRY SECTOR / डेयरी प्रक्षेत्र में विकास का प्रतिशत	4	Goal 9: Industry Innovation and Infrastructure / उद्योग नवाचार और रबुनियादी ढांचा का विकास	NA

Detailed Report												
Financial Year		2022 - 23										
Name of Secretariat Department :		54-Agriculture Animal Husbandry and Co-operative Department (Dairy Division)										
Name of the State Scheme/Programme :		1250-NATIONAL LIVESTOCK MISSION (NLM)										
Name of the Centre Scheme/Programme :		9009 - NATIONAL LIVESTOCK MISSION (CSS)										
Financial Outlay (in Lakhs) :		₹ 300.00										
Objective	Financial Outlay (in Lakhs) (2022-23)	Social Category	Gender Category	Output	Output Indicators	Target	Unit of measurement	Outcome	Outcome Indicators	Target	Sustainable Development Goals	Risk factors/ Any Other Remarks
1	2	3	4	5	6	7	8	9	10	11	12	13
Name of the Sub Scheme/Programme:		22000246-FEED & FODDER LIVESTOCK AND SKILL DEVELOPMENT TECHNOLOGY TRANSFER & EXTENSION / पशु आहार एवं हरा चारा विकास पशुधन एवंकौशल विकास तकनीकी हस्तांतरण एवं प्रसार										
1. FEED & FODDER SUPPORT TO MILK PRODUCER AND SKILL DEVELOPMENT OF DAIRY FARMERS ETC. / दूध उत्पादको को पशु आहार एवं चाराविकास के लिये सहायता तथा डेरी कृषकों का कौशल विकास आदि	₹ 300.00	ALL	ALL	Distribution of fodder seed establishment of silage making units farmer field school & insurance of cattle	NUMBER OF TRAINEES / प्रशिनार्थियों की संख्या	3000	Number	Growth in milk production	PERCENTAGE GROWTH IN MILK PRODUCTION / दूधउत्पादन में वृद्धि का प्रतिशत	5	Goal 8:Decent work and Economic Growth /बेहतर कार्य एवं आर्थिकविकास	NA
				Distribution of fodder seed establishment of silage making units farmer field school & insurance of cattle	QUANTITY OF FEED & FODDER / पशु आहार एवं चारा की मात्रा	100	Metric Tonnes					

Detailed Report												
Financial Year		2022 - 23										
Name of Secretariat Department :		54-Agriculture Animal Husbandry and Co-operative Department (Dairy Division)										
Name of the State Scheme/Programme :		1252-INFRASTRUCTURE DEVELOPMENT & GOKUL GRAM WITH KHATAL REHABILITATION (CAPITAL)										
Name of the Centre Scheme/Programme :		NAPL - NAPL										
Financial Outlay (in Lakhs) :		₹ 100.00										
Objective	Financial Outlay (in Lakhs) (2022-23)	Social Category	Gender Category	Output	Output Indicators	Target	Unit of measurement	Outcome	Outcome Indicators	Target	Sustainable Development Goals	Risk factors/ Any Other Remarks
1	2	3	4	5	6	7	8	9	10	11	12	13
Name of the Sub Scheme/Programme:		22000224-CONSTRUCTION OF OFFICES & OTHER INFRASTRUCTURES / कार्यालय एवं अन्य आधारभूत संरचना का निर्माण										
1. CONSTRUCTION OF OFFICES AND OTHER INFRASTRUCTURE / कार्यालय एवं अन्य आधारभूत संरचना का निर्माण	₹ 100.00	ALL	ALL	Construction of New Office Building	CONSTRUCTION OF NEW OFFICE BUILDING ETC. / नये कार्यालय भवनइत्यादि का निर्माण	24	Number	Number of Office Buildings Constructed	NUMBER OF COMPLETED BUILDINGS / निर्मित भवनों की संख्या	10		NA

Detailed Report												
Financial Year		2022 - 23										
Name of Secretariat Department :		54-Agriculture Animal Husbandry and Co-operative Department (Dairy Division)										
Name of the State Scheme/Programme :		1386-INFRASTRUCTURE DEVELOPMENT & GOKUL GRAM WITH KHATAL REHABILITATION										
Name of the Centre Scheme/Programme :		NAPL - NAPL										
Financial Outlay (in Lakhs) :		₹ 100.00										
Objective	Financial Outlay (in Lakhs) (2022-23)	Social Category	Gender Category	Output	Output Indicators	Target	Unit of measurement	Outcome	Outcome Indicators	Target	Sustainable Development Goals	Risk factors/ Any Other Remarks
1	2	3	4	5	6	7	8	9	10	11	12	13
Name of the Sub Scheme/Programme:		22000227-RENOVATION OF OFFICES & OTHER INFRASTRUCTURES / कार्यालय एवं अन्य आधारभूत संरचना का जीर्णोद्धार										
1. RENOVATION OF OFFICES & OTHER INFRASTRUCTURES / कार्यालय एवं अन्य आधारभूत संरचना का जीर्णोद्धार	₹ 100.00	ALL	ALL	To Rennovate & Maintain Office Buildings	NO. OF OFFICE RENNOVATED / कार्यालय जीर्णोद्धार की संख्या	24	Number	Improved Work Culture	NUMBER OF GREIVANCES HANDLED / शिकायत निष्पादन की संख्या			NA

Detailed Report												
Financial Year		2022 - 23										
Name of Secretariat Department :		54-Agriculture Animal Husbandry and Co-operative Department (Dairy Division)										
Name of the State Scheme/Programme :		1652-BENEFICIARIES ORIENTED PROGRAMME										
Name of the Centre Scheme/Programme :		NAPL - NAPL										
Financial Outlay (in Lakhs) :		₹ 4,264.00										
Objective	Financial Outlay (in Lakhs) (2022-23)	Social Category	Gender Category	Output	Output Indicators	Target	Unit of measurement	Outcome	Outcome Indicators	Target	Sustainable Development Goals	Risk factors/ Any Other Remarks
1	2	3	4	5	6	7	8	9	10	11	12	13
Name of the Sub Scheme/Programme:		22000192-2 MILCH CATTLE INDUCTION TO WOMEN BENEFICIARIES / महिला लाभुकों को 2 दुधारू गाय वितरण										
1. GENERATE ADDITIONAL INCOME TO RURAL MILK PRODUCERS. SELF EMPLOYMENT GENERATION. INCREASE IN TOTAL MILK PRODUCTION OF THE STATE. / ग्रामीण दुग्ध उत्पादको के लिये अतिरिक्त आमदनी का सृजन स्वरोजगार सृजन एवं राज्य के दुग्ध उत्पादन में वृद्धि	₹ 3,242.00	ALL	Women	Enhancement of Milk Production	NO. OF COWS DISTRIBUTED / वितरित गायों की संख्या	5558	NUMBERS	Enhanced milk production	QUANTITY OF MILK PRODUCTION (MT) / दूध उत्पादन की मात्रा	31.17	Goal 8:Decent work and Economic Growth / बेहतर कार्य एवं आर्थिक विकास	Selection of Beneficiaries

Detailed Report												
Financial Year		2022 - 23										
Name of Secretariat Department :		54-Agriculture Animal Husbandry and Co-operative Department (Dairy Division)										
Name of the State Scheme/Programme :		1840-PRICE INCENTIVE TO MILK POURERS										
Name of the Centre Scheme/Programme :		NAPL - NAPL										
Financial Outlay (in Lakhs) :		₹ 1,000.00										
Objective	Financial Outlay (in Lakhs) (2022-23)	Social Category	Gender Category	Output	Output Indicators	Target	Unit of measurement	Outcome	Outcome Indicators	Target	Sustainable Development Goals	Risk factors/ Any Other Remarks
1	2	3	4	5	6	7	8	9	10	11	12	13
Name of the Sub Scheme/Programme:		22000234-PRICE INCENTIVE TO MILK POURERS / दुग्धआपूर्तिकर्ताओं को प्रोत्साहन मूल्य										
1. SUPPORT TO MILK POURER MEMBERS FOR ENHANCING INSTITUTIONAL MILK PROCUREMENT / संस्थागत दूध संग्रहण के संवर्धन हेतु दूध आपूर्तिकर्ता कोसहायता	₹ 1,000.00	ALL	ALL	Encourage To Increase Milk Production	NUMBER OF LITRES PER DAY / प्रतिदिन लीटरों की संख्या	200000	Number	Improve Income of Farmers	PERCENTAGE INCREASE IN INCOME OF FARMERS / पशुपालकों के आय मेंवृद्धि का प्रतिशत	3	Goal 8:Decent work and Economic Growth /बेहतर कार्य एवं आर्थिकविकास	NA



APPENDIX

Action Taken Report (ATR) of Outcome Budget 2021-22
वित्तीय वर्ष 2021-22 के Outcome Budget का Action Taken Report (ATR)

1. Seed Exchange & Distribution Programme and Seed Production

बीज विनिमय एवं वितरण कार्यक्रम तथा बीज उत्पादन की योजना

Physical work and Target

90,000-95,000 qtl. Certified / Hybrid Seed distribution on 50 percent subsidy and 300 ha. area is targeted for Seed production in Agriculture farms (225 ha in kharif 75 ha in rabi).

भौतिक कार्य एवं लक्ष्य

50 प्रतिशत अनुदान पर 90, 95-000, 000क्विंटल प्रमाणित/संकर बीज वितरण किया जायेगा तथा 300हेक्टेयर कृषि खेतों में बीज उत्पादन) रबी में खरीफ 75 हेक्टेयर में 225 हेक्टेयर

Physical Achievement

71747 qtl. Certified/hybrid seeds were distributed and seed production activity in Agriculture farm has been done in 162 ha.

भौतिक उपलब्धि

71747 क्विंटल प्रमाणित/संकर बीज का वितरण किया गया है एवं 162 हेक्टेयर में कृषि प्रक्षेत्र में उत्पादन का कार्य किया जा चुका है।

2. Agriculture Fair, Workshop, Demonstration, Training etc

कृषि मेला, कार्यशाला, प्रदर्शन, प्रशिक्षण आदि

Physical work and Target

state level krishi mela - **02**, districts level krishi mela - **24** & block level workshop/Choupal - **795**, panchayat level workshop/choupal - **2225**, exposure visit of officer in Country/outside country - **50**, prize distribution to Encourage officers / progressive farmers – **300& 01** development of online portal.

भौतिक कार्य एवं लक्ष्य

02राज्य स्तरीय कृषि मेला, 24जिला स्तरीय कृषि मेला, 795 प्रखंड स्तरीय कार्यशाला/चौपाल, 2225पंचायत स्तरीय कार्यशाला/चौपाल का आयोजन किया जायेगा, साथ ही देश में अधिकारी का 50एक्सपोजर विजिट, प्रगतिशील किसानों/ अधिकारियों को प्रोत्साहित करने हेतु 300 पुरस्कार वितरण किया जायेगा.

Physical Achievement

02 State Level Workshop, **50** District Level Workshop, **264** Block Level Workshop and **192** Krishi Choupal has been organised.

भौतिक उपलब्धि

02राज्य स्तरीय कार्यशाला, 50जिला स्तरीय कार्यशाला, 264ब्लॉक स्तरीय कार्यशाला 192कृषि चौपाल का आयोजन किया गया है .

3. Establishment & Strengthening of Agriculture Lab

कृषि प्रयोगशाला की स्थापना एवं सुदृढीकरण

Physical work and Target

Establishment and strengthening of 24 laboratories of fertilizer, seed and insecticides.

भौतिक कार्य एवं लक्ष्य

उर्वरक, बीज एवं कीटनाशी के **24** प्रयोगशाला की स्थापना एवं सुदृढीकरण किया जायेगा.

Physical Achievement

Strengthening of 18 Nos. of laboratories.

भौतिक उपलब्धि

18 प्रयोगशाला का सुदृढीकरण किया गया है.

4. **Grant in Aid to JAMTTC, JASMIN, ATMA, SAMETI, OFAJ & JSADCL**

जे.ए.एम.टी.टी.सी., जैसमीन, आत्मा एव समेति, ओफाज तथा झारखण्ड राज्य कृषि विकास निगम लिमिटेड को साहयता अनुदान

Physical work and Target -

JAMTTC - training of 2000farmers, testing of 25-20agriculture implements, JASMIN - training of 8000farmers, employment of 80-70manpower, 500beneficiaries of ATMA, 3645farmers of OFAJ & 4685ha. Area, seed JSADCL - production of 60000-50000qtl of certified seed.

भौतिक कार्य एवं लक्ष्य -

JAMTTC - 2000किसानों का प्रशिक्षण, 25-20कृषि उपकरणों का परीक्षण, जैस्मीन 8000 - किसानों का प्रशिक्षण, 80-70जनशक्ति का रोजगार, आत्मा के 500 लाभार्थी, OFAJ के 3645 किसान और 4685 हेक्टेयर। क्षेत्र, JSADCL - बीज का उत्पादन 60000-50000 qtl प्रमाणित बीज

Physical Achievement -

भौतिक उपलब्धि -

5. **Contingency Fund for Farmers in Distress**

फसल क्षति के प्रति किसानों को सहायता प्रदान करना

Physical work and Target -

A total of 12000-10000 farmers will get benefit

भौतिक कार्य एवं लक्ष्य -

१००००-१२००० कृषक लाभान्वित होंगे

Physical Achievement -

भौतिक उपलब्धि -

6. **Strengthening / Establishment of Infrastructure and Rural Agriculture Market**

आधारभूत संरचनाओं की स्थापना एवं सुदृढीकरण तथा ग्रामीण कृषि बाजार का निर्माण

Physical work and Target -

Establishment / renovation of 15-20 Rural Agriculture market infrastructure

भौतिक कार्य एवं लक्ष्य - कृषि बाजार के 15-20 बुनियादी ढांचे की स्थापना/ नवीनीकरण का कार्य किया जायेगा

Physical Achievement -

Construction of 1000MT Godown, Construction of Boundry wall, Landscap development and Strengthening of Krishi bhawan has been done.

भौतिक उपलब्धि -

1000मीट्रिक टन गोदाम का निर्माण, चारदीवारी का निर्माण, भूदृश्य विकास और कृषि भवन का सुदृढीकरण का कार्य किया गया है.

7. **Loan Waiver Scheme for Farmers**

कृषि ऋण माफी योजना

Physical work and Target -

To waive-off loan upto rupees 50000/- of more than 6-7 lakh farmers

भौतिक कार्य एवं लक्ष्य -

6-7 लाख से अधिक किसानों का 50000 / - रुपये तक का ऋण माफ किया जायेगा

Physical Achievement -

Loan waive-off of 211530 farmers.

भौतिक उपलब्धि –

211530 किसानों का ऋण माफ किया गया है।

8. **Sugarcane Development**
राज्य में गन्ने का उत्पादन बढ़ाने के लिए

Physical work and Target -

A total of 500-600 farmers will be introduced to Best practices

भौतिक कार्य एवं लक्ष्य -

500-600 किसानों को सर्वोत्तम प्रथाओं से परिचित कराया जाएगा

Physical Achievement -

Sanction order under process.

भौतिक उपलब्धि –

स्वीकृति आदेश प्रक्रियाधीन.

9. **Soil Health Kit & Refill**

मिनी लैब एवं रिफिल

Physical work and Target -

200000 SHC will be distributed

भौतिक कार्य एवं लक्ष्य -

2 लाख सायल हेल्थ कार्ड का वितरण किया जाएगा

Physical Achievement -

भौतिक उपलब्धि –

10. **Payment of User Charge of PPP Mode Soil Testing Labs**

मिट्टी जाँच से संबंधित भुगतान

Physical work and Target -

A total of 120000 soil health card will be distributed

भौतिक कार्य एवं लक्ष्य -

१२०००० मृदा स्वास्थ्य कार्ड का वितरण किया जयेगा

Physical Achievement -

Distribution of 120000 soil health card has been done.

भौतिक उपलब्धि –

१२०००० मृदा स्वास्थ्य कार्ड का वितरण किया गया है.

11. **Soil Reclamation, Soil Management for Acidic Soil**

आम्लिक मृदा सुधार एवं मृदा प्रबंधन की योजना

Physical work and Target -

Distribution of dolomite to 1000 farmers

भौतिक कार्य एवं लक्ष्य -

1000 किसानों को dolomite का वितरण

Physical Achievement -

भौतिक उपलब्धि -

12. **Agri Clinic**

एग्री क्लीनिक

Physical work and Target -

A total of 45 agri clinics will be Established

भौतिक कार्य एवं लक्ष्य -

45 एग्री क्लीनिक बनाया जाना है.

Physical Achievement -

44 agri clinic has been Established.

भौतिक उपलब्धि -

44 कृषि क्लीनिक स्थापित किए गए हैं.

13. **Interest Subvention**

सूद माफी योजना

Physical work and Target -

Interest against loan amount of 40000- 50000 farmers will be waived

भौतिक कार्य एवं लक्ष्य -

४००००-५०००० कृषको के ऋण राशि के विरुध सुद कि रशि माफ करना

Physical Achievement -

Interest against loan amount of 42435 farmers has been waived

भौतिक उपलब्धि -

42435 कृषको के ऋण राशि के विरुध सुद कि राशि माफ की गयी

14. **Samekit Birsa Vikash Yojana**

समेकित बिरसा ग्राम विकास योजना

Physical work and Target -

40000-50000 farmers will get benefit from this scheme

भौतिक कार्य एवं लक्ष्य -

इस योजना से 50000-40000 किसानों को लाभ मिलेगा

Physical Achievement -

Selection of PMU & Implementing agency is under process.

भौतिक उपलब्धि -

पीएमयू तथा कार्यान्वयन एजेंसी का चयन प्रक्रियाधीन है

15. **Kisan Samridhhi Yojana**
 किसान समृद्धि योजना
Physical work and Target -
 A total of 600-800 Beneficiary will be given solar powered Irrigation machines
भौतिक कार्य एवं लक्ष्य -
 ६००-८०० लाभुकों को सौर ऊर्जा संचालित सिंचाई उपकरण उपलब्ध कराया जाएगा
Physical Achievement -
 Sanction of scheme is under process
भौतिक उपलब्धि -
 योजना स्वीकृति प्रक्रियाधीन
16. **Rashtriya Krishi Vikas Yojna (RKVY-RAFTAAR)**
राष्ट्रीय कृषि विकास योजना
Physical work and Target -
 A total of 25000-30000 farmers will get benefits through demonstration, 100-150 through pre harvest structure, 100-150 through postharvest structure and 50-70 of these through value addition linked production project.
भौतिक कार्य एवं लक्ष्य -
 २५०००-३०००० कृषकों को प्रत्यक्ष लाभ मिलेगा, १००-१५० को कटाई पूर्व संरचना के माध्यम से, १००-१५० को कटाई उपरांत संरचना से और ५०-७० को मूल्य संवर्धन उत्पादन परियोजना के माध्यम से लाभ दिया जाएगा।
Physical Achievement -
भौतिक उपलब्धि -
17. **National Food Security Mission (NFSM)**
राष्ट्रीय खाद्य सुरक्षा मिशन
Physical work and Target -
 681698 beneficiaries will be benefitted under NFSM- rice, NFSM-pulses, NFSM-coarse cereals and NFSM-oilseeds. 219977 beneficiaries will be benefitted under TRFA – pulses and TRFA -oilseeds
भौतिक कार्य एवं लक्ष्य -
 राष्ट्रीय खाद्य सुरक्षा मिशन धान, दलहन, मोटे अनाज एवम् तेलहन के तहत 681698 लाभुकों को लाभ दिया जाएगा। TRFA-दलहन एवम् TRFA-तेलहन के तहत 219977 लाभुकों को लाभ दिया जाएगा।
Physical Achievement -
 Demonstration Paddy-2540 ha. Pulses-4225 ha. Coarse Cereals-1789 ha. Oilseeds - 1518 ha. TRFA-9000 ha. and Minikits distributed Pulses - 718.80 qtls Oilseeds - 734.50 qtls.
भौतिक उपलब्धि -
 प्रत्यक्ष लाभ - धान 2540-हे. दलहन 4225-हे. मोटे अनाज 1789-हे. तिलहन 1518 - हेक्टेयर. TRFA- 9000हेक्टेयर. तथा मिनिकिट वितरित - दलहन 718.80 - क्विंटल, तिलहन 734.50 - क्विंटल"
18. **Pradhan Mantri Krishi Sinchai Yojna (PMKSY)**
प्रधानमंत्री कृषि सिंचाई योजना - प्रति बूँद अधिक फसल

Physical work and Target -

42500 farmers will get benefit and 17000 ha area will be covered

भौतिक कार्य एवं लक्ष्य –

42500 किसानों को लाभ मिलेगा और 17000 हेक्टेयर क्षेत्र को कवर किया जाएगा

Physical Achievement -

1186 farmers get benefitted and 754.47 ha. area has been covered.

भौतिक उपलब्धि –

1186 किसान लाभान्वित हुए और 754.47 हेक्टेयर क्षेत्र को कवर किया गया है

19. National Mission for Sustainable Agriculture (NMSA)

नेशनल मिशन फॉर सस्टेनेबल एग्रीकल्चर

Physical work and Target -

Integrated farming, promotion of price and protection of resources will be done in 1500 hectares

भौतिक कार्य एवं लक्ष्य –

1500 हेक्टेयर में एकीकृत खेती और मूल्य संवर्धन और संसाधन संरक्षण करना।

Physical Achievement -

भौतिक उपलब्धि –

20. National Project on Management of Soil Health and Fertility (NPMSHF)

नेशनल प्रोजेक्ट ऑन मैनेजमेंट ऑफ सायल

Physical work and Target -

Training of 5045 farmers & field demonstration

भौतिक कार्य एवं लक्ष्य –

5045 कृषकों का प्रशिक्षण एवं प्रत्यक्षण का कार्य किया जायेगा

Physical Achievement -

Execution of scheme is under process

भौतिक उपलब्धि –

योजना का क्रियान्वयन प्रक्रियाधीन

21. National Mission on Agriculture Extension and Technology

नेशनल मिशन ऑन एग्रीकल्चर एक्सटेंशन एवं तकनीक

Physical work and Target -

1290 progressive farmers will be trained on agricultural practices at state level. a total of 213474 farmers will be covered through extension models at district level

भौतिक कार्य एवं लक्ष्य –

1290 प्रगतिशील किसानों को राज्य स्तर पर कृषि पद्धतियों पर प्रशिक्षित किया जाएगा, कुल 213474 किसानों को जिला स्तर पर प्रसार मॉडल के माध्यम से आच्छादित किया जाएगा

Physical Achievement -

Inter-State Training – 3 , Within State Training - 7 , Within District Training - 179 , Demonstration (Agriculture) - 3497 , Demonstration (Allied Sector) - 711 , Inter-State (Exposure Visit) - 1 , Within State (Exposure Visit) - 18 , Within District (Exposure Visit) - 144 , Their Capacity building, skill development and support services - 286 , Seed

money/ revolving funds - 17 , Food Security Groups - 64 , District level exhibition/ kisan melas/fruit/vegetable shows-4 , Farmer- Scientist Interaction at District level - 32 , Organization Field Days and Kisan Goshties - 348 , Farm School - 535

भौतिक उपलब्धि –

अंतर्राज्यीय प्रशिक्षण – 3, राज्य प्रशिक्षण के भीतर – 7 अन्त जिला प्रशिक्षण - 179, प्रत्यक्ष कृषि – (3497, प्रत्यक्ष) संबद्ध क्षेत्र – (711 अंतर्राज्यीय) एक्सपोजर विजिट – (1, राज्य के भीतर) एक्सपोजर विजिट – (18, जिले के भीतर) एक्सपोजर विजिट – (144, उनकी क्षमता निर्माण, कौशल विकास और सहायता सेवाएं – 286, बीज धन/परिक्रामी निधि – 17, खाद्य सुरक्षा समूह – 64, / जिला स्तरीय प्रदर्शनी/किसान मेला/फल/सब्जी प्रदर्शनी -4, किसान-जिला स्तर पर वैज्ञानिक संवाद – 32, संगठन क्षेत्र दिवस और किसान गोष्ठी – 348, फार्म स्कूल – 535 का आयोजन किया गया है।

22. Development of Waste Land and Fallow Land :-

बंजर भूमि/राईस फैलो विकास की योजना %&

Physical work and Target

Renovation of 1262 no. of old Govt./Pvt. Pond

भौतिक कार्य एवं लक्ष्य

राज्य में 1262 सरकारी/निजी तालाबों का गहरीकरण/जीर्णोद्धार का कार्य

Physical Achievement

Renovation of 234 no. of old Govt./Pvt. Pond

भौतिक उपलब्धि

राज्य में 234 सरकारी/निजी तालाबों का गहरीकरण/जीर्णोद्धार का कार्य

23- Jal Nidhi :-

जलनिधि की योजना %&

Physical work and Target

Construction of 1766 no. of Deep Boring and 1963 no. of Percolation Tank

भौतिक कार्य एवं लक्ष्य

राज्य में 1766 डीप बोरिंग का कार्य एवं 1963 परकोलेशन टैंक (120×100×12 फीट) निर्माण का कार्य

Physical Achievement

Construction of 64 no. of Deep Boring and 462 no. of Percolation Tank

भौतिक उपलब्धि

राज्य में 64 डीप बोरिंग का कार्य एवं 462 परकोलेशन टैंक (120×100×12 फीट) निर्माण का कार्य

24- Distribution of agriculture equipment to farmers, women self help group, etc.

किसानों, महिला स्वयं सहायता समूहों आदि को कृषि उपकरण का वितरण

Physical work and Target

18000 pump sets, 849 - mini tractor, power tiller, reaper and subsidiary equipments will be provided to farmers/groups /18000

भौतिक कार्य एवं लक्ष्य

18000 पम्प सेट एवं 849 मिनी ट्रैक्टर, पावर टिलर, रिपर एवं संगत यंत्र किसानों/समूहों को उपलब्ध कराया जायेगा।

Physical Achievement -

Sanction of scheme is under process

भौतिक उपलब्धि –

योजना स्वीकृति प्रक्रियाधीन

25. Sub Mission on Agriculture Mechnization %&

सब मिशन ऑन एग्रीकल्चर मैकनाईजेशन %&

Physical work and Target

A total of 100 farm machinery banks will be established

भौतिक कार्य एवं लक्ष्य

100 कृषि उपकरण बैंक की स्थापना की जाएगी।

Physical Achievement -

Sanction of scheme is under process

भौतिक उपलब्धि –

योजना स्वीकृति प्रक्रियाधीन

26. Horticulture Development Scheme

उद्यान विकास की योजना

Physical work and Target

Udyan Mitra/Bagwan Mitra/Farmers 5 day Training Programme of youth, Mali Training , Chilli Cultivation, Oal Cultivation, Ginger Cultivation, Insect free Vegetable Production, Flower Cultivation in open Field, Banana Cultivation, Sapling Nursery, Incentive for Working Udyan Mitra, Establishment of Kitchen Garden, Technical Demonstration of vegetable, Protected Fruit cultivation, Maintenance, operational cost for departmental block nursery, Papaya Cultivation, Tissue culture Hi-tech cultivation of Strawberry, Construction of Poly house – 5614/

भौतिक कार्य एवं लक्ष्य

इस योजना अन्तर्गत उद्यानिकी फसलों के विकास एवं कृषकों के आय में वृद्धि के लिए निम्नांकित कार्य किये जा रहे हैं। 24 इकाई, उद्यान हेल्प लाईन का संचालन हेतु कम्प्युटर ऑपरेटर को मानदेय, कार्यरत 259 उद्यान मित्रों को प्रोत्साहन, कृषकों को पाँच दिवसीय प्रशिक्षण, युवाओं को माली प्रशिक्षण, सब्जी की खेती, संरक्षित फूलों की खेती, केला की खेती, फल, फूल एवं सब्जी बिचड़ा उत्पादन) सैपलिंग नर्सरी, मिर्चा की खेती, ओल की खेती, अदरक की खेती, स्ट्राबेरी की खेती, पपीता की खेती, पॉली हाँऊस का निर्माण के साथ-साथ विभागीय नर्सरियों का संचालन हेतु जिर्णोद्धार का कार्य किया जाता है।

Physical achievement

Cultivation of chilli in 700 ha., Ole cultivation in 500 ha. , cultivation of banana in 700 hectares, Demonstration for technical cultivation of vegetables in 500 hectares, 255000 mushroom production kit were distributed to 8500 farmers along with mushroom production training, 250 youth were given Mali training, 8000 farmers were given 5 days training, establishment of 700 insect-free units, 70 unit Protected Cultivation and 600 Griha Vatika is in progress

भौतिक उपलब्धि

700 हेक्टेयर में मिर्चा की खेती, 500 हेक्टेयर में ओल की खेती, 700 हे० में केला की खेती, 500 हे० में सब्जी की तकनीकी खेती हेतु प्रत्यक्षण, 8500 किसानों को मशरूम उत्पादन का प्रशिक्षण के साथ 255000 मशरूम उत्पादन कीट का वितरण किया गया, 250 युवाओं को माली प्रशिक्षण दिया गया 8000 किसानों को 5 दिवसीय प्रशिक्षण दिया गया .700 कीट रहित इकाई, 70 इकाई संरक्षित खेती, 600 गृह वाटिका निर्माण का कार्य प्रगति पर है

27. EXTENSION OF NATIONAL HORTICULTURE MISSION PROGRAMME IN NON-MISSION DISTRICTS

गैर-मिशन जिलों में राष्ट्रीय बागवानी मिशन कार्यक्रम का विस्तार

Physical work and Target

a) Production of planting material(ha./nos.), Area expansion b) maintenance (ha), c)Mushroom(nos.), d)Rejuvenation(ha.), e) Creation of water resources(nos.), f) Protected cultivation (ha/nos), g)Horticulture mechanization (nos.), h)Front line demonstration(nos.), I)Human Resource Development(nos). j) Integrated Post-Harvest Management

भौतिक कार्य एवं लक्ष्य

पौध सामग्री का उत्पादन क्षेत्र विस्तार एवं रख-रखाव, मशरूम, जीर्णोद्धार, जल स्रोत की स्थापना, संरक्षित खेती, बागवानी यांत्रिकि, अग्रिम पंक्ति प्रतयक्षण

Physical achievement

Hi-tech nursery 2 unit, Small Nursery 7 unit, Floriculture 700 ha. Aromatic 135 ha, vegetable cultivation 1500 ha, spices cultivation 400 ha, Pack House 157 unit, Cold storage 1 unit, Area expansion of different fruits 1450 ha

भौतिक उपलब्धि

हाई-टेक नर्सरी 2 इकाई, छोटी नर्सरी 7 इकाई, फूलों की खेती 700 हेक्टेयर, सुगंधित 135 हेक्टेयर, सब्जियों की खेती 1500 हेक्टेयर, मसालों की खेती 400 हेक्टेयर, पैक हाउस 157 इकाई, कोल्ड स्टोरेज 1 इकाई, विभिन्न फलों का क्षेत्रफल 1450 हेक्टेयर

28. PLAN FOR APICULTURE

मधुमखी पालन की योजना

Physical work and Target

Honey bee hives, honey bee colony, extractor, human resource development – total target 1000

भौतिक कार्य एवं लक्ष्य

मधु बक्सा, मधु छता, मधु निकालने का यंत्र, कुल लक्ष्य 1000 इकाई

Physical Achievement

भौतिक उपलब्धि

29. ORGANIC CERTIFICATION AND PROMOTION OF ORGANIC FERTILIZER PRODUCTION

जैविक प्रमाणीकरण और जैविक उर्वरक उत्पादन को बढ़ावा देना

Physical work and Target

Organic cluster will be formed in 20000 hectares of land which will be certified as organic. Farmers will be given subsidies to promote organic farming

भौतिक कार्य एवं लक्ष्य

जैविक संकुलो का गठन किया जायगा। 20000 हे० भूमि का प्रमाणीकरण किया जायगा एवं कृषकों को जैविक खाद प्रोत्साहन हेतु सहायता प्रदान की जाएगी।

Physical Achievement -

Execution of scheme is under process

भौतिक उपलब्धि –

योजना का क्रियान्वयन प्रक्रियाधीन

30. DEVELOPMENT OF POST HARVEST AND PRESERVATION INFRASTRUCTURE

पोस्ट हार्वेस्ट और संरक्षण बुनियादी ढांचे का विकास

Physical work and Target

Cold Storage, Small cold room at local mandi – total target 24

भौतिक कार्य एवं लक्ष्य

स्थानीय हाटों में शीत गृह, छोटे कोल्ड रूम-24

Physical Achievement

भौतिक उपलब्धि

31. Chamber of farmers

चेंबर ऑफ़ फार्मर्स

Physical work and Target

Farmer collective helped in negotiating better prices for produce

भौतिक कार्य एवं लक्ष्य

चेंबर ऑफ़ फार्मर्स के गठन के फलस्वरूप कृषकों के समूह विकसित होंगे एवं राज्य में लघु कृषि उद्योग का विकास हो सकेगा।

Physical Achievement -

Sanction of scheme is under process

भौतिक उपलब्धि –

योजना स्वीकृति प्रक्रियाधीन

32. Promotion of Urban Farming

शहरी खेती को बढ़ावा

Physical work and Target

375 unit kitchen gardens and 375 unit Roof-Top Gardening will be promoted

भौतिक कार्य एवं लक्ष्य

शहरी क्षेत्रों में 375 इकाई गृह वाटिका एवं 375 इकाई रूफ टॉप बागवानी को प्रोत्साहन दिया जायेगा /

Physical achievement

375 unit kitchen gardens and 375 unit Roof-Top Gardening will be promoting

भौतिक उपलब्धि

शहरी क्षेत्रों में 375 इकाई गृह वाटिका एवं 375 इकाई रूफ टॉप बागवानी को प्रोत्साहन दिया जा रहा है

33. ESTABLISHMENT OF JHARKHAND STATE HORTICULTURAL SOCIETY

झारखंड राज्य बागवानी सोसायटी की स्थापना

Physical work and Target

Cold storage, Small cold room at local mandi – total target 24 Registration of society will be done. Society will be functioning with technical experts providing services to the farmers

भौतिक कार्य एवं लक्ष्य

इस सोसाइटी के गठन के पश्चात् कृषकों, कृषि उद्यमियों एवं व्यापारियों के बीच बेहतर समन्वय स्थापित हो सकेगा।

Physical Achievement -

Sanction of scheme is under process

भौतिक उपलब्धि –

योजना स्वीकृति प्रक्रियाधीन

34. National Horticulture Mission

राष्ट्रीय बागवानी मिशन

Physical work and Target

Production of planting material (ha./nos.), Area expansion with maintenance (ha), Mushroom (nos.), Rejuvenation (ha.), Creation of water resources (nos.), Protected cultivation (ha./nos.), Horticulture mechanization (nos.), Front line demonstration(nos.), Human Resource Development(nos.), Integrated Post-Harvest Management(no/mt), Marketing Infrastructure (nos.), Centre of excellence (nos.), Mission management (nos.)- total target 3000/

भौतिक कार्य एवं लक्ष्य

पौध सामग्री का उत्पादन क्षेत्र विस्तार एवं रख-रखाव, मशरूम, जीर्णोद्धार जल स्रोत की स्थापना, संरक्षित खेती, बागवानी यांत्रिकी, अग्रिम पंक्ति प्रत्यक्षण, मानव संसाधन विकास, समेकित कटाई पश्च प्रबंधन, बाजार की आधारभूत संरचना, सेंटर और एक्सिसेल्स, मिशन मैनेजमेंट कुल लक्ष्य 3000

Physical achievement

Hi-tech nursery 1 unit, Small Nursery 3 unit, Floriculture 300 ha. Aromatic 255 ha, vegetable cultivation 1500 ha, Spices cultivation 170 ha, Pack House 100 unit, Cold storage 1 unit, Area expansion of different fruits 1050 ha

भौतिक उपलब्धि

हाई-टेक नर्सरी 1 यूनिट, छोटी नर्सरी 3 यूनिट, फुलोत्पादन 300 हेक्टेयर। सुगंधित पौध 255 हेक्टेयर, सब्जी की खेती 1500 हेक्टेयर, मसालों की खेती 170 हेक्टेयर, पैक हाउस 100 इकाई, कोल्ड स्टोरेज 1 इकाई, विभिन्न फलों का क्षेत्रफल 1050 हेक्टेयर

Animal Husbandry

1 INTEGRATED POULTRY DEVELOPMENT SCHEME:-

Aforesaid scheme has been introduced with intension to increase Egg and Poultry Meat production as well as engage female in poultry work as livelihood.

In Year 2016-17 with the cooperation of Jharkhand Mahila Poultry Cooperative Limited, Department of Animal Husbandry initiated plan for poultry especially layer development to boost egg production in state. The programme covers three different sub programmes like layer farming of 500 birds to each beneficiary, an establishment of a grandparent farms to reduce dependency of egg for hatchery and also establishment of pelleted feed mill plant.

06 layer breeding farms and 150 layer broiler shed have been constructed and construction of rest is under process.

समेकित कुक्कुट विकास योजना:-

वर्णित योजना का मुख्य उद्देश्य राज्य में अण्डा एवं कुक्कुट मांस के उत्पादन में वृद्धि करना तथा महिला पशुपालकों को पशुपालन के कार्य की ओर उत्प्रेरित करना है।

वित्तीय वर्ष 2016-17 से ही झारखण्ड राज्य महिला पॉल्ट्री फेडरेशन लिमिटेड, राँची के सहयोग से लेयर कुक्कुट पालन योजना प्रारंभ की गई है। उक्त कार्यक्रम के अन्तर्गत तीन मुख्य कार्यक्रम का क्रियान्वयन किया जा रहा है। राज्य में 500 कुक्कुट क्षमता के गैरंड पैरेंट फार्म की स्थापना जिससे हैचरी के लिए अण्डों की निर्भरता को कम/ समाप्त किया जा सके एवं हैचरी सह पेलेटेड फीड मिल की स्थापना शामिल है। वर्णित निर्माण के अन्तर्गत 06 लेयर ब्रीडिंग फार्म का निर्माण कराया जा रहा है। 150 लेयर कुक्कुट शेड का निर्माण कर दी गई है। शेष निर्माण कार्य प्रक्रियाधीन है।

Physical work and Target –

1. Employment to 600 women directly and production of about 4-6 crore egg.

भौतिक कार्य एवं लक्ष्य -

1. 600 महिलाओं को सीधे रोजगार और लगभग 4-6 करोड़ अंडे का उत्पादन

Physical Achievement – 600 Female

भौतिक उपलब्धि - 600 महिला

2. STRENGTHENING OF STATE RUN FARMS (CATTLE, BUFFALO, SHEEP, GOAT, PIG - POULTRY):-

Farms and institutions falling under department of animal husbandry will be strengthen under this scheme to execute routine activities & innovative programme.

State is having animal farms run by Animal Health Department for different purposes as for Germ plasm preservation, animals/birds distribution, training of farmers etc. Strengthening of farms viz; feed & fodder, restructuring, different equipments, procurement of new stocks (animals and birds) and other expenditure made from this scheme.

राज्य संचालित फार्मों (मवेशी), भैंस, भेड़, बकरी, सुअर का सुदृढीकरण (कुक्कुट :-

राजकीय पशु प्रक्षेत्रों के माध्यम से जर्मप्लाज्म संरक्षण, पशु/पक्षियों का वितरण एवं पशुपालकों हेतु कार्यक्रम पशुपालन विभाग द्वारा समय-समय पर संचालित है। इन प्रक्षेत्रों को मुख्य उद्देश्य पशुओं हेतु चारा, विभिन्न उपकरणों (हाइड्रोपोनिक्स सहित), नए स्टॉक (जानवरों और पक्षियों) एवं अन्यान्य की जरूरत हेतु सामग्रियों का व्यवस्था योजना के माध्यम से किया जाना है। जिससे पशु प्रक्षेत्रों का उत्पादकता में वृद्धि हो और सरकार को अधिक-से-अधिक राजस्व प्राप्ति में सहयोग कर सके।

प्रक्षेत्रों की मरम्मत आदि आवश्यक कार्य के लिए भी राशि का व्यय किया गया है।

Physical work and Target –

1. Distribution of bulls of Developed breeds in numbers
2. Rearing of eggs for Hatchery between farmers in numbers
3. Prevention of Red Sindhi breed and develop in numbers
4. Sheep, Goat and Poultry development

भौतिक कार्य एवं लक्ष्य -

.1 विकसित नस्लों के सांडों का संख्या में वितरण

.2 किसानों के बीच हैचरी के लिए अंडों का पालन संख्या में

.3लाल सिंधी नस्ल की रोकथाम और संख्या में विकास

.4भेड़, बकरी और कुक्कुट विकास

Physical Achievement – 50%

भौतिक उपलब्धि - 50%

3. VET POLYCLINIC - REFERRAL - MODERNIZATION OF HOSPITAL DISPENSARIES:-

The basic activities of the Animal Husbandry are to Control Animal Diseases, Treatment, Castration, Artificial Insemination etc.

Modernization and Strengthening of Hospital & Dispensaries :- The latest basic facilities of treatment are not available in Veterinary Hospitals. Due to this reason animal disease are not controlled & treated at proper time which directly affects the livestock production. Therefore, in this financial year 2022-23 is the modernization of Veterinary Hospitals with latest equipment, diagnostic laboratory along with medicines etc. are being set up in the hospitals.

Vet Polyclinic & Referral:- Veterinary Hospital of all districts will be up-graded with modern facility to provide better treatment, Pathological test etc. and other animal husbandry services for small and large animal.

Basic and essential infrastructure like furniture, fixtures and other equipments in the Referral Veterinary Hospital at Dumka is provided along with the establishment expenses and outsourcing of Manpower if needed so is done.

पशु चिकित्सक पॉलीक्लिनिक अस्पताल के औषधालयों का आधुनिकीकरण - रेफरल :-

पशुचिकित्सालयों में चिकित्सा के आधुनिक सुविधा उपलब्ध नहीं होने के कारण पशुओं का सही रोग जाँच तथा उसका सटीक चिकित्सा करने के कठिनाई हो रही है। इस लिए राज्य के सभी पशुचिकित्सालयों में आधुनिक चिकित्सा सुविधा उपलब्ध कराने के उद्देश्य उनका आधाभूत संरचना का सुदृढीकरण करना, रोग जाँच हेतु आधुनिक जांच मशीन हिमेटोलॉजी एनालाईजर, ऑटो एनालाईजर इत्यादि के साथ प्रयोगशाला का स्थापना तथा अन्य सुविधायुक्त पशुचिकित्सालयों को सुसज्जित करने की योजना है। पशुचिकित्सकों के सहयोग के लिए राज्य बेरोजगार शिक्षित युवकों को प्रशिक्षण देकर दैनिक मजदूरी पर पशुचिकित्सालयों के साथ इसकी सेवा ली जाएगी। साथ ही अधीन अस्पतालों, औषधालयों, पालीक्लिनिक, नैदानिक केन्द्रों, पालतू पशु क्लीनिक और रेफरल अस्पतालों के लिए आवश्यक (दवाओं, उपकरणों, फर्नीचर आदि) सामग्रियों को इस योजना के माध्यम से उपलब्ध करायी जा रही है।

Physical work and Target –

1. Treatment (in lakh)- 35
2. Vaccination (in lakh)- 50
3. Castration (in lakh)- 2
4. Surgical cases (in lakh)- 1

भौतिक कार्य एवं लक्ष्य -

1. उपचार (लाख में)- 35
2. टीकाकरण (लाख में)- 50
3. बधिया (लाख में)- 2
4. सर्जिकल मामले (लाख में)- 1

Physical Achievement – 25%

भौतिक उपलब्धि - 25%

4 EXTENSION - TRAINING:-

Despite a lot of efforts the farmer people cannot earn sufficient amount from Animal Husbandry due to lack of technical knowledge of this field. Extension and training is one of the important tools to upgrade the knowledge and skill level of the farmers/people who engaged in animal husbandry activities.

The training institutions have been established in Kanke, Ranchi & Gaurikarma, Hazaribag with main objectives to train the people of Animal Husbandry for better outcome in their scenario. Besides running above two training institute farmers of Dumka Range will also providing training under the supervision of R.D., Dumka through this scheme.

विस्तार प्रशिक्षण -

पशुपालन के निर्धारित कार्यों को अच्छे तरीके से ससमय संपादन के लिए प्रशिक्षण अति आवश्यक है। प्रसार-प्रशिक्षण पशुपालन गतिविधियों के साथ जुड़े किसानों और अधिकारियों के ज्ञान और कौशल के स्तर को उन्नत करने के लिए एक महत्वपूर्ण विद्या है।

पशुपालन प्रशिक्षण केन्द्र, कांके, रांची, क्षेत्रीय निदेशक, पशुपालन, संचाल परगना क्षेत्र, दुमका तथा पशुपालन विद्यालय, गौरियाकरमा, हजारीबाग केन्द्र के द्वारा कौशल विकास कार्यक्रम को मजबूत बनाने का प्रयास किया जा रहा है।

12वीं पास शिक्षित बेरोजगारों को जो पशुचिकित्सा गतिविधियों में रुचि रखते हों उन युवाओं को (प्रत्येक ग्राम पंचायत से एक), राज्यों की अथवा देश के प्रसिद्ध संस्थान में पाराभेट के रूप में प्रशिक्षित किया जा रहा है। साथ-ही-साथ पशुचिकित्सक एवं कर्मियों को भी कार्य के अद्यतन जानकारी देने के लिए भी प्रशिक्षण का आयोजन जा रहा है।

पशुपालन के क्षेत्र में हो रहे कार्यों एवं उपलब्धियों से जनसाधारण को अवगत कराने के लिए समय-समय पर सेमिनार/ मेला/ प्रदर्शनी का आयोजन अनिवार्य है। जिससे कि पशुपालकों, प्रजनक, उत्पादनकों आदि में उत्साह वर्धन हो सके और राज्य के आर्थिक एवं सामाजिक उन्नति में अपना महत्व को समझ सके।

Physical work and Target –

1. Number of rural youth and livestock rearing to be trained.
2. Number of doctors and staff skill development.

Target- 15000 farmers.

भौतिक कार्य एवं लक्ष्य -

1. प्रशिक्षित किए जाने वाले ग्रामीण युवाओं और पशुपालन की संख्या
2. डॉक्टरों और कर्मचारियों की संख्या कौशल विकास

लक्ष्य - 15000 किसान

Physical Achievement – 42%

भौतिक उपलब्धि - 42%

5 STRENGTHENING OF ANIMAL HEALTH & PRODUCTION INSTITUTE, KANKE, RANCHI FOR VACCINE PRODUCTION UNDER GMP:-

Strengthening of Animal Health and Production Institute for Vaccine production under GMP is under progress. To achieve the target of producing good quality vaccines for different animal diseases the strengthening of Animal Health and Production Institute, Kanke, Ranchi under GMP norms has been sanctioned which will be completed this year.

जीएमपी के तहत वैक्सीन उत्पादन के लिए पशु स्वास्थ्य एवं उत्पादन संस्थान, कांके, रांची का सुदृढीकरण:-

राज्य के पशुपालन एवं पशुधन विकास, चिकित्सा आदि कार्य को संपादन करने के लिए विभिन्न स्तर पर कार्यालय तथा पशुचिकित्सालय स्थापित हैं/ स्थापित किए जा रहे हैं।

Physical work and Target –

1. Animal Vaccine production (1 Crore Doses)
2. Revenue generation

भौतिक कार्य एवं लक्ष्य -

1. पशु टीकौषधि उत्पादन (1 करोड़ डोस)
2. राजस्व सृजन

Physical Achievement – 70%

भौतिक उपलब्धि - 70%

6 **ESTABLISHMENT OF COW MUKTI DHAM:-**

Go Mukti Dham is to be established by the government under a very pious work, under which the body of the dead cow can be executed in a holy way. There is a plan to install this Mukti Dham in all the divisions of the state, which is under process to establish Cow Mukti Dham.

गौ मुक्ति धाम की स्थापना:

सरकार के द्वारा एक बहुत ही पावन कार्य के अन्तर्गत गो मुक्ति धाम की स्थापना किया जाना है, जिसके अन्तर्गत मृत्यु प्राप्त गो के शरीर का पवित्र तरीके से निष्पादन कराने के लिए मुक्ति धाम राज्य के सभी प्रमण्डलों में स्थापित किया जा रहा है।

Physical work and Target –

1. Prevention of spreading disease from deceased cow body (in numbers) - 1000
2. Respect to deceased body of cows

भौतिक कार्य एवं लक्ष्य -

1. मृत गाय के शरीर से रोग फैलने की रोकथाम (संख्या में)- 1000
2. गायों के मृत शरीर का सम्मान

Physical Achievement -

Sanction of scheme is under process

भौतिक उपलब्धि –

योजना स्वीकृति प्रक्रियाधीन

7 **Mukhyamantri Pashudhan Vikas Yojna:-**

Beneficiaries Oriented Schemes are running under Mukhyamantri Pashudhan Vikas Yojna, for providing benefits of the scheme to the selected beneficiaries. This financial year 2022-23 it is proposed under 50% / 90% subsidy.

Following components under MMPVY has been taken in this financial year:-

Goat Development Scheme:-

Bakra Prajanan Ikai (4+1) will be executed to enhance the meat production as well as socio-economic status of the farmers in the state. Under this programme beneficiaries are selected.

Pig Development Scheme:-

Sukar Prajanan Ikai (4+1) will be executed to enhance the meat production as well as socio-economic status of the farmers in the state. Four sows and one boar (4+1) of T & D breed or other exotic/improved breeds for MGNREGA convergence scheme. Housing facilities under this scheme will be provided through MGNREGA. For this beneficiaries are selected.

Backyard Poultry (Low input layer bird):-

The Backyard Poultry (low input layer bird) scheme is initiated objective of enhance egg & poultry meat production. Under this scheme high quality breed will be kept so that egg production should be enhanced. Housing facilities under this scheme will be provided through MGNREGA. For this beneficiaries are selected.

Broilers rearing scheme:-

Broilers rearing unit on subsidy basis will be given to selected beneficiaries of the state. This scheme will run in cluster basis with objective to enhance broiler meat production in Jharkhand. Housing facilities under this scheme will be provided through MGNREGA. For this beneficiaries are selected.

Duck Distribution Scheme:-

The Duck Distribution scheme is initiated from financial year 2017-18 with the objective of enhancing egg & poultry meat production. Therefore, keeping view the above point this scheme is proposed during this financial year. For this beneficiaries are selected.

मुख्यमंत्री पशुधन विकास योजना:

वित्तीय वर्ष 2020.21 से प्रारम्भ मुख्यमंत्री पशुधन विकास योजना का संचालन वित्तीय वर्ष 2022.23 में भी किया जाना है। अतएव निर्धारित अनुदान के आधार पर लक्ष्य का निर्धारण करते हुए योजना का संचालन किया जाना है जिसका मुख्य उद्देश्य कृषिक/ पशुपालकों को आय का स्रोत उपलब्ध कराना तथा इनका आर्थिक एवं सामाजिक उन्नति कराना है। यह योजना क्षेत्रीय पदाधिकारियों के माध्यम से संचालित होगी। इसके अन्तर्गत निम्नवत् योजनाएँ सम्मिलित हैं:-

बकरा विकास योजना:- योजना का मुख्य उद्देश्य बकरा मांस उत्पादन में वृद्धि के साथ बकरी दुग्ध उत्पादन में भी वृद्धि करना है। योजना के कुशलतापूर्वक संचालन से किसानों की सामाजिक-आर्थिक स्थिति को उन्नत होता है। उक्त कारण से बकरा/बकरी प्रजनन इकाई के वितरण के तहत ब्लैक बंगाल नस्ल की 4 मादा एवं 1 नर की इकाई (4 + 1 द्वीपीय परिवार की महिलाओं/महिला स्वयं सहायता समूहों को/असहाय विधवा औरतों को प्राथमिकता के तौर पर उपलब्ध कराया जा रहा है।

सूकर विकास योजना:- पशुपालक इसके महत्त्व एवं इससे होने वाले गुणात्मक आय को समझते हुए सूकर पालन की ओर अपना ध्यान दे रहे हैं। फलतः इसकी मांग बढ़ती जा रही है। इस योजना अन्तर्गत चार मादा एवं एक नर (4 + 1 द्वी टी एंड डी नस्ल अथवा अन्य विदेशी नस्लों के सूकर का वितरण मनरेगा के अभिसरण योजना के तहत किया जाएगा। योजना का संचालन सरकार के द्वारा निर्धारित प्रक्रिया एवं साधन के माध्यम से किया जाएगा।

बैक्यार्ड कुक्कुट (लो इनपुट लेयर कुक्कुट पालन) की योजना:- राज्य के सभी जिला में आवश्यकता अनुसार बसनेजमत आधारित बैक्यार्ड कुक्कुट पालन की योजना का संचालन किया जाएगा। जिसमें क्षेत्रान्तर्गत बंधम प्रबंधन के तहत क्रियान्वयन किया जाएगा। जिससे कुक्कुटों से कम आहार देकर अधिक अण्डा का उत्पादन प्राप्त किया जा सकेगा। इस योजना हेतु अच्छे गुणवत्ता वाले कुक्कुट नस्ल का चयन कर पालन किया जाएगा। जिसके लिए लाभुकों का चयन किया जा चुका है।

ब्रायलर कुक्कुट पालन इकाई:- कुक्कुट मांस के उत्पादन में वृद्धि तथा ग्रामीण पशुपालकों को अतिरिक्त आय का स्रोत उपलब्ध कराने के उद्देश्य से राज्य के सभी जिलों में ब्रायलर कुक्कुट पालन इकाई की वितरण की योजना है। जिसके लिए लाभुकों का चयन किया जा चुका है।

बत्तख चूजा वितरण की योजना:- राज्य में अंडा और मांस के उत्पादन के स्रोतों में विविधता लाने के लिए एवं ग्रामीण गरीब परिवारों के लिए अनुपूरक आय उपलब्ध कराने के लिए 15 बत्तख चूजा प्रति लाभुक वितरण की योजना संचालित किए जाने का प्रस्ताव है। इस योजना के तहत लगभग उनतीस हजार नए परिवारों को बत्तख पालन योजना से जोड़े जाने का लक्ष्य है। जिसके लिए लाभुकों का चयन किया जा चुका है।

Physical work and Target –

1. Approximate 50,000 Beneficiaries.
2. Increase in populations of animals (in numbers)
3. Growth in per capita income
4. Production of eggs and meats (in numbers and quantity)

भौतिक कार्य एवं लक्ष्य -

1. लगभग 50,000 लाभुक
2. पशुओं की आबादी में वृद्धि (संख्या में)
3. प्रति व्यक्ति आय में वृद्धि
4. अंडे और मांस का उत्पादन (संख्या और मात्रा में)

Physical Achievement – 36%

भौतिक उपलब्धि - 36%

8

SPECIAL ANIMAL HEALTH CAMP:

In Animal Health Camp, as a large number of sick animals can be easily treated at a time in the camp & farmers can get the knowledge for better handling of animals. Therefore, the above important scheme has been implemented during this financial year.

विशेष पशु चिकित्सा शिविर:-

पशु स्वास्थ्य शिविर का आयोजन कर पशुओं में होने वाले बीमारी का इलाज प्रचार-प्रसार एवं पशु स्वास्थ्य संबंधी जानकारी दिया जाता है।

पशुओं में होने वाले बीमारी को ध्यान में रखते हुए विशेष कर पुरे राज्य में एक सथ पशु स्वास्थ्य शिविर का आयोजन पंचायत स्तर पर किया जाता है जिसमें पशुओं में होने वाले बीमारी का इलाज, प्रचार-प्रसार एवं पशु स्वास्थ्य जानकारी दिया जाता है। उक्त कारण से वर्ष में सभी पंचायतों में 2 दिवसीय विशेष पशुचिकित्सा शिविर का आयोजन किया जाना है। इसके अतिरिक्त एक बार एक दिवसीय प्रखण्ड स्तरीय शिविर का भी आयोजन किया गया।

Physical work and Target –

1. Improvement in animal health

Target - 4267 Panchayats

भौतिक कार्य एवं लक्ष्य -

1. पशु स्वास्थ्य में सुधार

लक्ष्य - 4267 पंचायत

Physical Achievement – 80%

भौतिक उपलब्धि - 80%

9 -PAIR OX DISTRIBUTION SCHEME:-

There is a plan to distribute the pair bullocks in subsidy to small and marginal farmers of the remote areas of Jharkhand, so that the farmers can cooperate in the farming work at a lower cost and get more profits.

जोड़ा बैल वितरण योजना:-

राज्य के सुदूरवर्ती क्षेत्रों में अनुदान पर जोड़ा बैल वितरण की योजना है जिससे कि किसानों को कम लागत में खेती कार्य में सहयोग हो सके तथा अधिक मुनाफा प्राप्त हो सके।

Physical work and Target –

1. Approximate 150 Beneficiaries.

2. Farmer will be facilitated to income generation.

भौतिक कार्य एवं लक्ष्य -

1. लगभग 150 लाभुक

2. किसान को आय सृजन की सुविधा होगी

Physical Achievement -

Execution of scheme is under process

भौतिक उपलब्धि –

योजना का क्रियान्वयन प्रक्रियाधीन

Coopetrative

1. JHARKHAND RAJYA FASAL RAHAT YOJANA-

झारखण्ड फसल राहत योजना

Physical Work And Target- To Provide Compensation To 50000 Farmers For Crop Losses Due To Adverse Weather Conditions And To Save Them From Economic Distress

भौतिक कार्य एवं लक्ष्य- विषम मौसम परिस्थितियों के कारण 50000 किसानों को हुए फसल नुकसान का ईकाईवार आकलन कर उन्हें मुआवजा प्रदान करना तथा आर्थिक बदहाली से बचाना।

Physical Achievement- A Corpus Fund of Rs. 25 crores has been created in JSCB. Selection of Technical Assistance Group and development of Portal for farmer registration is under process.

भौतिक उपलब्धि- विभागीय संकल्प संख्या-558, दिनांक 06.07.2021 के द्वारा स्वीकृत 25 करोड़ ₹0 झारखण्ड राज्य सहकारी बैंक लि0 के Corpus Fund में हस्तांतरित किया गया है। पोर्टल डेवलपमेंट एवं Tag का चयन प्रक्रियाधीन है।

2. GRANT FOR INFORMATION, SEMINAR, MONITORING, EVALUATION AND DOCUMENTATION ETC. FOR PROMOTION OF COOPERATIVE RELATED ACTIVITIES AND GRANT FOR SKILL DEVELOPMENT AND TRAINING IN COOPERATIVE SECTOR

सूचना प्रसार, सेमिनार, पर्यवेक्षण, मुल्यांकन, आलेखन एवं सहकारिता प्रक्षेत्र में विभिन्न गतिविधियों के प्रचार-प्रसार तथा कौशल विकास एवं प्रशिक्षण हेतु अनुदान।

Physical work and Target- Expansion of Co-operative sector across the state, by spreading awareness & information regarding various activities and schemes being run by Co-operative division to the 20000 farmer members of societies and making them employable.

भौतिक कार्य एवं लक्ष्य- सहकारिता प्रभाग द्वारा चलाई जा रही विभिन्न योजनाओं से राज्य के 20000 किसानों/समितियों के सदस्यों को अवगत कराना तथा प्रबंधकीय कुशलता को बढ़ावा देते हुए उन्हें रोजगारोन्मुख बनाना।

Physical Achievement- A sum of Rs 200.00 Lakh is sub allotted to field offices.

Training and skill development programmes are going on total 2600 members have been given training.

भौतिक उपलब्धि- विभागीय स्वीकृत्यादेश के आलोक में कुल मो0 200.00 लाख (दो करोड़) ₹0 उपावंटन कर दिया गया है। कोविड प्रोटोकॉल के अंतर्गत प्रशिक्षण कार्यक्रम जारी है। कुल 2600 लोगों को प्रशिक्षण प्रदान किया गया है।

3. GRANT TO APEX AND OTHER COOPERATIVE SOCIETIES-

अनुदान (फेडरेशन के आधारभूत संरचना विकास हेतु अनुदान)-

Physical work and Target- Increase in Procurement, processing and selling various agricultural produce through 1238 cooperative societies.

भौतिक कार्य एवं लक्ष्य- कुल 1283 सहकारी समितियों के माध्यम से विभिन्न कृषि एवं लघुव्यवसायों के आहरण, प्रसंस्करण एवं विपणन में वृद्धि

Physical Achievement- Amount for the scheme has been transferred in the PL A/c of respective federations. Tender under process.

भौतिक उपलब्धि- फेडरेशन के पी0एल0 खाता में राशि हस्तांतरित। संबंधित कार्यों हेतु निविदा प्रक्रियाधीन

4. GRANT FOR INFRASTRUCTURE DEVELOPMENT AND COMPUTERISATION OF HEADQUARTER, REGIONAL OFFICES, LAMPS/PACS AND OTHER CO-OPERATIVE SOCIETIES

सहकारी समितियों, मुख्यालय तथा क्षेत्रीय कार्यालयों के इन्फ्रास्ट्रक्चर डेवलपमेंट एवं कम्प्यूटरीकरण के लिये अनुदान-

Physical work and Target- Enhancing more transparency in the working system of 785 LAMPS/PACS and other cooperative societies and cooperative offices.

भौतिक कार्य एवं लक्ष्य- 785 लैम्पस/पैक्स एवं अन्य सहकारी समितियों तथा सहकारिता प्रभाग के क्षेत्रीय कार्यालयों के कार्य-प्रणाली में पारदर्शिता लाना।

Physical Achievement- Portal Development for digitization and other cooperative societies is under process. Tender has been invited through GeM portal for supply of 501 unit computer sets.

भौतिक उपलब्धि- GeM पोर्टल के माध्यम से 501 यूनिट कम्प्यूटर एवं अन्य उपस्कर के क्रय हेतु निविदा आमंत्रित की गई है। लैम्पस/पैक्स एवं अन्य सहकारी समितियों के डिजिटिजेशन हेतु Portal Development प्रक्रियाधीन है।

5. CAPITAL EXPENDITURE FOR INFRASTRUCTURE DEVELOPMENT OF HEADQUARTER, REGIONAL OFFICES, CO-OPERATIVE BANKS, APEX AND OTHER CO-OPERATIVE SOCIETIES

सहकारिता प्रभाग अंतर्गत मुख्यालय, क्षेत्रीय कार्यालय, सहकारी बैंक शीर्ष एवं अन्य सहकारी समितियों के आधारभूत संरचना विकास हेतु पूंजीगत परिव्यय

a) Construction of Model Cold Storage in different districts of Jharkhand

राज्य के विभिन्न जिलों में मॉडल शीत गृह का निर्माण।

Physical work and Target- Construction 6 cold storage of 5000 MT at 6 District.

भौतिक कार्य एवं लक्ष्य- छः जिलों में 5000 MT के शीतगृह निर्माण।

Physical Achievement- Administrative approval for construction of cold storage has been given by department sanction order no. 26 dated 24-12-2021. A sum of Rs. 15 cr. is being transferd to building division.

भौतिक उपलब्धि- विभागीय स्वीकृत्यादेश सं0 26, दिनांक 24.12.2021 के आलोक में वित्तीय वर्ष 2021-22 के लिए छः जिलों में शीतगृह निर्माण हेतु मो0 15.00 करोड़ ₹ की निकासी कर राशि भवन निर्माण निगम को हस्तान्तरित की जा रही है।

b) Infrastructure & Repairing of Headquater and Regional Offices-

मुख्यालय, अधिकरण एवं क्षेत्रीय कार्यालयों के लिये आधारभूत संरचना एवं मरम्मत

Physical work and Target- Infrastructure & Repairing of Headquarter and Regional Offices

भौतिक कार्य एवं लक्ष्य- मुख्यालय, अधिकरण एवं क्षेत्रीय कार्यालयों के लिये आधारभूत संरचना एवं मरम्मत

Physical Achievement- A sum of Rs 24.82 lakhs for Repairing of Tribunal office has been released to building division. Repairing& rennovation proposal for RCS Office-450.00 Lakh, is being sent to the department for approval.

भौतिक उपलब्धि- विभागीय निदेश के आलोक में अधिकरण के जीर्णोद्धार हेतु मो0 24.82 लाख की निकासी की गई है। मो0 4.00 करोड़ रुपये की कार्ययोजना तकनीकी स्वीकृति हेतु भवन प्रमंडल-2 राँची को प्रेषित।

c) Expenditure for Running Cost in building of Cooperative Training Center, Fudi, Khunti -

सहकारिता प्रशिक्षण केन्द्र, मौजा-फूदी, खूँटी में निर्मित भवनों के रखरखाव एवं चलाने हेतु व्यय

Physical work and Target- Making training center operational

भौतिक कार्य एवं लक्ष्य- प्रशिक्षण केन्द्र को संचालित करना।

Physical Achievement- Ministry of Cooperation, Gol and NCCT has been requested to deveolpe the trainging institute as Regional Institute of Co-op Managemnet.

भौतिक उपलब्धि- नव निर्मित सहकारिता प्रशिक्षण केन्द्र को Regional Institute of Cooperative Management (RICM) के रूप में विकसित करने के लिए NCCT नई दिल्ली एवं सहकारिता मंत्रालय, भारत सरकार से अनुरोध किया गया है।

d) Working Capital, Infrastructure and Repairing for Lamps/ Pacs/ Vyaparmandal/ Special Type Societies -

लैम्पस/पैक्स/व्यापारमंडल/विशेष प्रकार की समितियों को कार्यशील पूँजी एवं आधारभूत संरचना एवं मरम्मत

Physical work and Target- Providing Working Capital to 500 Societies, 2 Lakhs to each Society

भौतिक कार्य एवं लक्ष्य- कार्यशील पूँजी एवं आधारभूत संरचना के विकास हेतु कुल 500 समितियों को प्रति समिति 2 लाख की दर से राशि उपलब्ध कराना।

Physical Achievement- out of 500 societies the pay id of 257 societies have been generated and amount has been transferred.

भौतिक उपलब्धि- कुल 500 समितियों में से 257 समितियों का Pay Id Generate कर राशि हस्तान्तरित कर दी गयी है।

e) Building for Regional Offices under Cooperative Division

सहकारिता प्रभाग अंतर्गत क्षेत्रीय कार्यालयों हेतु भवन

Physical work and Target- CONSTRUCTION OF 18 OFFICE BUILDINGS

भौतिक कार्य एवं लक्ष्य- कार्यालय हेतु 18 भवनो का निर्माण

Physical Achievement- Construction of Office building at 10 districts has been sanctioned . Transfer of amount to respective building division is under process.

भौतिक उपलब्धि- 10 जिलों में भवन निर्माण की स्वीकृति प्रदान की गयी है। मो0 12.00 करोड़ ₹ का उपावंटन उपरांत राशि का हस्तांतरण संबंधित भवन प्रमण्डल को करने की प्रक्रिया में है।

f) Consultancy services

कन्सल्टेंसी सर्विसेज

Physical work and Target- Set up of PMU cell

भौतिक कार्य एवं लक्ष्य- PMU Cell की स्थापना

Physical Achievement- sanction of scheme is awaited

भौतिक उपलब्धि- योजना की स्वीकृति अप्राप्त।

g) Construction of Mini Cold Room powered by Solar energy

सौर उर्जा चलित मिनी कोल्ड रूम का निर्माण

Physical work and Target- SETUP OF 57 mini cold rooms

भौतिक कार्य एवं लक्ष्य- कुल 57 मिनी कोल्ड रूम की स्थापना

Physical Achievement- Implementing agency for set up of 57 mini cold rooms has been selected through bid. Amount has been transferred to the PL account of ICDP.

भौतिक उपलब्धि- विभागीय स्वीकृति के आलोक में आईसीडीपी कोषांग, के PL ACCOUNT में राशि का हस्तान्तरण कर दिया गया है एवं आईसीडीपी के माध्यम से योजना क्रियान्वित की जा रही है, जिसके लिए GeM पोर्टल पर निविदा आमंत्रित कर कार्यकारी एजेंसी का चयन कर लिया गया है।

Dairy

Beneficiaries Oriented Programmes (Mukhyamantri Pashudhan Vikas Yojna)

In order to converge, similar nature of Programmes pertaining to Livestock Development implemented by Department of Agriculture, Animal Husbandry & Co-operative (AH sector), Rural Development Department & Welfare Department for State Government has launched Mukhyamantri Pashudhan Vikas Yojna for better outcome in this sector.

लाभुकोन्मुखी कार्यक्रम (मुख्यमंत्री पशुधन विकास योजना)

राज्य सरकार द्वारा ग्रामीण पशुपालकों की आर्थिक स्थिति को सुधार करने तथा ग्रामीण स्तर पर युवाओं को स्व-नियोजित कर आत्मनिर्भर बनाने एवं उनके पलायन को रोकने के उद्देश्य से पशुधन विकास के लिए कृषि, पशुपालन एवं सहकारिता विभाग अन्तर्गत पशुपालन एवं गव्य विकास निदेशालय, ग्रामीण विकास विभाग (JSLPS, MGNREGA & RURBAN) तथा कल्याण विभाग द्वारा कई प्रकार की लाभुकोन्मुखी योजनाओं का कार्यान्वयन किया जा रहा है।

i. 2 Milch Cattle to Women Beneficiaries :

महिलाओं को दो दुधारू गाय वितरण

Physical work and target:- Distribution of 10000 milch cattle to 10000 women beneficiary in order to enhance their domestic income and self employment generation.

भौतिक कार्य एवं लक्ष्य :- ग्रामीण गरीबी उन्मूलन तथा अतिरिक्त घरेलू आमदनी के सृजन हेतु 10000 महिलाओं को प्रथम चरण में 10000 दुधारू गाय उपलब्ध कराया जायेगा।

Physical Achievement:- Beneficiaries have been selected. 368 beneficiaries have been paid subsidy amount for purchase of cow. Subsidy amount is being transferred to beneficiary account for purchase of 10000 milch cattle.

भौतिक उपलब्धि:- लाभुकों का चयन किया जा चुका है। 368 लाभुकों के गाय क्रय हेतु अनुदान राशि उपलब्ध करा दी गई है। शेष लाभुक चयन के उपरांत उनके बैंक खाता में 10000 दुधारू गाय की क्रय हेतु अनुदान की राशि स्थानान्तरित की जा रही है।

ii. Kamdhenu Dairy Farming:

Physical work and target:- Distribution of 4600 milch cattle to 1020 progressive dairy farmers. In order to enhance their domestic income and self employment generation.

भौतिक कार्य एवं लक्ष्य :- 1020 प्रगतिशील डेयरी कृषकों को स्वरोजगार तथा अतिरिक्त घरेलू आमदनी के सृजन हेतु 4600 दुधारू गाय उपलब्ध कराया जायेगा।

Physical Achievement:- Beneficiaries have been selected. Subsidy amount is being transferred to beneficiary account for purchase of 4600 milch cattle.

भौतिक उपलब्धि:- लाभुकों का चयन किया जा चुका है। लाभुक चयन के उपरांत उनके बैंक खाता में 4600 दुधारू गाय की क्रय हेतु अनुदान की राशि स्थानान्तरित की जा रही है।

iii. Assistance to Progressive Dairy Farmers:

प्रगतिशील डेयरी कृषकों को सहायता

Physical work and target:- Distribution of 125 milking machine, 400 khoa making unit, 540 vermi compost unit, 300 deep boring & 2160 cow mats to progressive dairy farmers for mechanization & modernization of dairy farm.

भौतिक कार्य एवं लक्ष्य :- डेयरी फार्म के आधुनिकरण एवं मशीनीकरण हेतु 125 मिल्कींग मशीन, 400 खोया मेकिंग इकाई, 540 वर्मी कम्पोस्ट इकाई 300 डीप बोरिंग, 2160 काउ मैट आदि का वितरण।

Physical Achievement:- For mechanization & modernization of dairy farm. Beneficiaries have been selected. Subsidy amount is being transferred to beneficiary account for 125 milking machine, 400 khoa making unit, 540 vermi compost unit, 300 deep boring & 2160 cow mats etc.

भौतिक उपलब्धि:— लाभुकों का चयन किया जा चुका है। लाभुक चयन के उपरांत डेयरी फार्म के आधुनिकरण एवं मशीनीकरण हेतु उनके बैंक खाता में 125 मिल्कींग मशीन का वितरण, 400 खोया मेकिंग इकाई, 540 वर्मी कम्पोस्ट इकाई 300 डीप बोरिंग, 2160 काउ मैट आदि क्रय हेतु अनुदान की राशि स्थानान्तरित की जा रही है।

iv. Feed & Fodder Development:

पशु आहार एवं चारा विकास

Physical work and target:- Distribution of 2700 hand operated chaff cutter & 450 power operated chaff cutter.

भौतिक कार्य एवं लक्ष्य :- 2700 इकाई हस्तचालित चैफ कटर एवं 450 इकाई विद्युत चालित चैफ कटर का वितरण।

Physical Achievement:- Beneficiaries have been selected. Subsidy amount is being transferred to beneficiary account for 2700 unit hand operated chaff cutter & 450 unit power operated chaff cutter.

भौतिक उपलब्धि:— लाभुकों का चयन किया जा चुका है। लाभुक चयन के उपरांत 2700 इकाई हस्तचालित चैफ कटर एवं 450 इकाई विद्युत चालित चैफ कटर का क्रय हेतु अनुदान की राशि स्थानान्तरित की जा रही है।

2. Technical Input Programme

टेक्निकल इनपुट कार्यक्रम

i. Breed Improvement & Productivity Enhancement

(नस्ल सुधार एवं उत्पादकता वृद्धि कार्यक्रम)

Physical work and target:- Breed improvement & productivity enhancement of milch cattle through artificial insemination and hence production of 495000 calf (male & female).

भौतिक कार्य एवं लक्ष्य :- कृत्रिम गर्भाधान के माध्यम से दुधारू पशुओं का नस्ल सुधार एवं उत्पादकता वृद्धि तथा इसके फलस्वरूप 495000 बाछा/बाछी का जन्म।

Physical Achievement:- Artificial insemination work in progress & production of calf shall take place in due course of time.

भौतिक उपलब्धि:— कृत्रिम गर्भाधान का कार्य प्रगति पर है एवं बाछा/बाछी का प्रजनन निर्धारित समय पर सम्पन्न होगा।

ii. Distribution of Technical Inputs.

(तकनीकी इनपुट का वितरण)

Physical work and target:- Distribution of 1467 MT cattle feed, 135 MT mineral mixture, 45 MT heat stress supplement.

भौतिक कार्य एवं लक्ष्य :- 1467 एम.टी. कैटल फीड, 135 एम.टी. मिनरल मिक्सचर, 45 एम.टी. शीतवर्द्धक पूरक आहार का वितरण।

Physical Achievement:- Beneficiaries have been selected. Subsidy amount is being transferred to beneficiary account for distribution of 1467 MT cattle feed, 135 MT mineral mixture, 45 MT heat stress supplement.

भौतिक उपलब्धि:— लाभुकों का चयन किया जा चुका है। लाभुक चयन के उपरांत उनके बैंक खाता में 1467 एम.टी. कैटल फीड, 135 एम.टी. मिनरल मिक्सचर, 45 एम.टी. शीतवर्द्धक पूरक आहार का क्रय हेतु अनुदान की राशि स्थानान्तरित की जा रही है।

3. Training Extension & Skill Development

प्रशिक्षण, प्रसार एवं कौशल विकास

Physical work and target:- Operation of 3 demonstration farms & other expenses. Training and skill development of 45530 dairy farmers.

भौतिक कार्य एवं लक्ष्य :- तीन डेयरी प्रक्षेत्र का प्रबंधन एवं 45530 पशुपालकों का प्रशिक्षण एवं कौशल विकास ।

Physical Achievement:- Operation of 3 demonstration farms & other expenses is being done. Training and skill development of 1500 dairy farmers has been done & training is in progress.

भौतिक उपलब्धि:- तीन डेयरी प्रक्षेत्र का प्रबंधन एवं 1500 पशुपालकों का प्रशिक्षण एवं कौशल विकास किया गया है तथा प्रशिक्षण कार्यक्रम निरंतर जारी है ।

4. Infrastructure Development & Gokul Gram with Khatal Rehabilitation

आधारभूत संरचना विकास एवं गोकुल ग्राम तथा खटाल पुनर्वास

Physical work and target:- Repairing, maintenance and renovation of old office buildings etc.

भौतिक कार्य एवं लक्ष्य :- पुराने कार्यालय भवनों का मरम्मती, अनुरक्षण एवं संधारण ।

Physical Achievement:- Renovation of 04 office buildings are being done.

भौतिक उपलब्धि:- 04 पुराने कार्यालय भवनों का मरम्मती, अनुरक्षण एवं संधारण कार्य किया जा रहा है ।

5. Infrastructure Development & Gokul Gram with Khatal Rehabilitation

आधारभूत संरचना विकास एवं गोकुल ग्राम तथा खटाल पुनर्वास

Physical work and target:- Construction of office buildings and other infrastructures

भौतिक कार्य एवं लक्ष्य :- नये कार्यालय भवन तथा अन्य आधारभूत संरचना का निर्माण ।

Physical Achievement:- Construction of office buildings and other infrastructures are being done through building department.

भौतिक उपलब्धि:- भवन निर्माण विभाग द्वारा नये कार्यालय भवन किया जा रहा है ।

6. Consultancy Services

परामर्शी सेवाएँ

Physical work and target:- Mid-term evaluation of dairy development programmes & AI centres.

भौतिक कार्य एवं लक्ष्य :- गव्य विकास कार्यक्रमों एवं कृत्रिम गर्भाधान कार्य का मध्यावधी मुल्यांकन तथा परामर्शी एवं सूचना प्रौद्योगिकी सेवा ।

Physical Achievement:- Mid-term evaluation of dairy development programmes & AI centres has been done by NABCONS. Mobile App is being prepared for monitoring of Mukhyamantri Pashudhan Vikas Yojna.

भौतिक उपलब्धि:- गव्य विकास कार्यक्रमों एवं कृत्रिम गर्भाधान कार्य का मध्यावधी मुल्यांकन का कार्य NABCONS द्वारा किया गया है तथा परामर्शी एवं सूचना प्रौद्योगिकी सेवा कार्य हेतु पशुधन विकास हेतु मुख्यमंत्री पशुधन विकास योजना के लिए मोबाईल एप का निर्माण कराया जा रहा है ।

7. Milk Procurement, Processing & Marketing (Grant to JMF)

दूध संग्रहण, विधायन एवं विपणन (झारखण्ड मिल्क फेडरेशन को अनुदान)

Physical work and target:- Establishment of 4 new dairy projects and operation of existing dairy project

भौतिक कार्य एवं लक्ष्य :- 4 नये डेयरी प्रोजेक्ट्स के स्थापना एवं चालू डेयरी परियोजनाओं का संचालन ।

Physical Achievement:- Rs. 25 Cr. have been paid to Jharkhand Milk Federation as Grant.

भौतिक उपलब्धि:— झारखण्ड मिल्क फेडरेशन को सहायता अनुदान के रूप में 25 करोड़ रुपये उपलब्ध कराया गया है।

8. Price Incentive to Milk Pourers

दूध आपूर्तिकर्ताओं को प्रोत्साहन मूल्य

Physical work and target:- Support price for 1.10 lakh litres of milk supplied by 20000 dairy farmers daily @ Rs. 1.00 per litre

भौतिक कार्य एवं लक्ष्य :- 2000 दूध आपूर्तिकर्ता सदस्यों को एक रुपया प्रति लीटर की दर से प्रोत्साहन मूल्य का भुगतान।

Physical Achievement:- Support price for 1.10 lakh litres of milk supplied by 23000 dairy farmers daily @ Rs. 1.00 per litre has been paid.

भौतिक उपलब्धि:— 23000 दूध आपूर्तिकर्ता सदस्यों को एक रुपया प्रति लीटर की दर से प्रोत्साहन मूल्य का भुगतान कर दिया गया।

9. Rashtriya Krishi Vikas Yojana

राष्ट्रीय कृषि विकास योजना (डेयरी डेवलपमेंट कार्यक्रम)

Physical work and target:- Establishment of 10 nos of bulk milk coolers, 100 nos of automatic milk collection infrastructure, increased capacity of storage facilities, establishment of 20 MTPD capacity milk powder plant etc.

भौतिक कार्य एवं लक्ष्य :- 10 बी.एम.सी. , 100 ए.एम.सी.यू. की स्थापना तथा दूध संग्रहन हतु आधारभूत संरचना का विकास तथा 20 एम.टी.पी.डी. क्षमता के दूध पाउडर प्लांट आदि की स्थापना।

Physical Achievement:- Proposal sent to agriculture division. Waiting for release of central share.

भौतिक उपलब्धि:— प्रस्ताव कृषि प्रभाग को समर्पित एवं केन्द्रांश विमुक्ति की प्रतिक्षा।

10. National Livestock Mission

नेशनल लाईवस्टॉक मिशन

Physical work and target:- 100 MT fodder seed, 200 nos silage making units, 100 farmer field school, insurance for 10000 cattle

भौतिक कार्य एवं लक्ष्य :- 100 एम.टी. हरा चारा बीज, 200 इकाई साईलेज यूनिट, 100 फार्मर फील्ड स्कूल की स्थापना एवं 10000 पशुओं का बीमा।

Physical Achievement:- Proposal sent to Govt. of India. Waiting for release of central share.

भौतिक उपलब्धि:— प्रस्ताव भारत सरकार को समर्पित एवं केन्द्रांश विमुक्ति की प्रतिक्षा।

11. National Programme for Dairy Development

नेशनल प्रोग्राम फॉर डेयरी डेवलपमेंट

Physical work and target:- Establishment of 10 nos of bulk milk coolers, 100 nos of village based milk procurement system, 1 no. central laboratory etc.

भौतिक कार्य एवं लक्ष्य :- 10 बी.एम.सी, 100 इकाई ग्राम आधारित दूध संग्रहण प्रणाली तथा 1 केन्द्रीय प्रयोगशाला आदि की स्थापना।

Physical Achievement:- Proposal sent to Govt. of India. Waiting for release of central share.

भौतिक उपलब्धि:— प्रस्ताव भारत सरकार को समर्पित एवं केन्द्रांश विमुक्ति की प्रतिक्षा।

Fisheries

1. Reclamation and Development of Tank and Reservoir Fisheries__

तालाब तथा जलाशय मत्स्य का विकास एवं जीर्णोद्धार योजना

Physical work and Target – Production of 1100 crore fish seeds, distribution of fish feed and fry catching net on subsidy to 7500 fish seed growers, stocking of 487 lakh major carp & 100 lakh grass carp fingerlings in different reservoirs, stocking of 174.35 lakh punggasius/other suitable fish seeds in cages/RASs constructed with the help of departmental subsidy, input for 400 units old RFFs, 126 boats/21 motor boats for fisheries cooperative society/members, 255 cage repairing, 69 grow out nets on subsidy, gillnets for 257 fishers, 19 cage houses, 58 units new RFFs and different necessary construction/renovation works.

भौतिक कार्य एवं लक्ष्य - राज्य में 1100 करोड़ मत्स्य बीज का उत्पादन, 7500 मत्स्य बीज उत्पादकों को अनुदान पर फीड एवं फ्राई कैचिंग नेट, विभिन्न जलाशयों में 487 लाख मेजर कार्प एवं 100 लाख ग्रास कार्प मत्स्य अंगुलिकाओं का संचयन, जलाशय के केजों एवं विभागीय अनुदान से अधिष्ठापित आर0ए0एस0 में 174.35 लाख पंगेशियस अन्य/ उपयुक्त बीज का संचयन, 400 यूनिट पुराने आर0एफ0एफ0 हेतु इनपुट, मत्स्यजीवी सहयोग समितियों स्यों के लिए सद/126 सामान्य नाव, 255 केज रिपेयरिंग, अनुदान पर 69 ग्रो-ट नेटआउ, 21 मोटरचालित नाव, 257 लाभुकों को गिलनेट, 19 केज हाउस अधिष्ठापन, 58 यूनिट नए आर0एफ0एफ0 के साथसाथ विभिन्न स्वीकृत निर्माण कार्य।-

Physical Achievement – Production of 1047.95 crore fish seeds, distribution of fish feed and fry catching net on subsidy to 7111 fish seed growers, stocking of 349.74 lakh major carp & 80 lakh grass carp fingerlings in different reservoirs, stocking of 161.25 lakh punggasius/other suitable fish seeds in cages/RASs constructed with the help of departmental subsidy, input for 211 units old RFFs, 95 boats/10 motor boats for fisheries cooperative society/members, 173 cage repairing, 44 grow out nets on subsidy, gillnets for 197 fishers, 16 cage houses and fish culture in 46 units new RFFs.

भौतिक उपलब्धि - राज्य में 1047.95 करोड़ मत्स्य बीज का उत्पादन, 7111 मत्स्य बीज उत्पादकों को अनुदान पर फीड एवं 7101 मत्स्य बीज उत्पादकों को फ्राई कैचिंग नेट, विभिन्न जलाशयों में 349.74 लाख मेजर कार्प एवं 80 लाख ग्रास कार्प मत्स्य अंगुलिकाओं का संचयन, जलाशय के केजों एवं विभागीय अनुदान से अधिष्ठापित आर0ए0एस0 में 161.25 लाख पंगेशियसअन्य उपयुक्त बीज का संचयन/, 211 यूनिट पुराने आर0एफ0एफ0 हेतु इनपुट, मत्स्यजीवी सहयोग समितियों सदस्यों के लिए/95 सामान्य नाव, 173 केज रिपेयरिंग, अनुदान पर 44 ग्रोआउट नेट-, 10 मोटरचालित नाव, 197 लाभुकों को गिलनेट, 16 केज हाउस अधिष्ठापन के साथ साथ-46 यूनिट नए आर0एफ0एफ0 में मछली पालन।

2. Extension, Research and Training Scheme

मत्स्य प्रसार योजना, प्रशिक्षण एवं अनुसंधान योजना

Physical work and Target – Survey of 25,260 fishermen for DBT/Aadhar seeding/other activities by Matsya Mitras, data collection of cage culture by 24 Cage Mitras, composite fish culture in 40.50 acre of departmental ponds, 19000 panchayat and village level farmer's meet/workshops (Gosthis) for publicity of departmental schemes among fish farmers, prize for 64 leading fish farmers, 3 days training of 2400 fish farmers, 5 days training of 2730 fish farmers, 3 days workshop of 2400 fish farmers, input support for 190 old ornamental fish culture units, input support for 110 new ornamental fish culture units, life jacket for 1070 cage matsya palaks, prawn culture in 90 acre, mangur culture in 8 acre with pearl culture as pilot project in 4 units and pond survey with satellite mapping by JSAC.

भौतिक कार्य एवं लक्ष्य - 25260 मत्स्य कृषकों का आधार सीडिंग हेतु सर्वे, 24 केज मित्रों के द्वारा सूचना संग्रहण, 40.50 एकड़ में विभागीय मिश्रित मत्स्य पालन, 19000 कृषकों की गोष्ठी, 64 उत्कृष्ट मत्स्य कृषकों को पुरस्कार, 2400 कृषकों को 3 दिवसीय तथा 2730 मत्स्य कृषकों को 5 दिवसीय प्रशिक्षण, 2400 कृषकों की 3 दिवसीय कार्यशाला, पूर्व संचालित 190 रंगीन मछली पालन युनिट हेतु पूरक सामग्री, 110 नये रंगीन मछली पालन यूनिट हेतु सहायता, 1070 केज मत्स्य पालकों हेतु लाईफ जैकेट, 90 एकड़ में महाझींगा पालन, 8 एकड़ में देशी मांगुर पालन, 4 यूनिट में पायलट प्रोजेक्ट के रूप में पर्ल कल्चर के साथथ वेब जीसा-0आई0एस0 का विकास।

Physical Achievement – Survey of 10,913 fishermen for DBT/Aadhar seeding/other activities by Matsya Mitras, data collection of cage culture by 23 Cage Mitras, composite fish culture in 31.50 acre of departmental ponds, 12048 panchayat and village level farmer's meet/workshops (Gosthis) for publicity of departmental schemes among fish farmers, prize for 30 leading fish farmers, 3 days training of 1723 fish farmers, 5 days training of 2680 fish farmers, 3 days workshop of 664 fish farmers, life jacket for 780 cage matsya palaks, prawn culture in 52 acre with pearl culture as pilot project in 1 unit and pond survey with satellite mapping by JSAC.

भौतिक उपलब्धि - 10913 मत्स्य कृषकों का आधार सीडिंग हेतु सर्वे, 23 केज मित्रों के द्वारा सूचना संग्रहण, 31.50 एकड़ में विभागीय मिश्रित मत्स्य पालन, 12048 कृषकों की गोष्ठी, 30 उत्कृष्ट मत्स्य कृषकों को पुरस्कार, 1723 कृषकों को 3 दिवसीय तथा 2680 मत्स्य कृषकों को 5 दिवसीय प्रशिक्षण, 664 कृषकों की 3 दिवसीय कार्यशाला, 780 केज मत्स्य पालकों हेतु लाईफ जैकेट, 52 एकड़ में महाझींगा पालन, 1 यूनिट में पायलट प्रोजेक्ट के रूप में पर्ल कल्चर के साथसाथ- वेब जी0आई0एस0 का विकास।

3. Grants-in-aid to JHASCOFISH

झास्कोफिश को अनुदान

Physical work and Target – Providing financial assistance/grants-in-aid for supporting 254 Fisheries Cooperative Societies.

भौतिक कार्य एवं लक्ष्य - 254 मत्स्यजीवी सहयोग समितियों हेतु अनुदान।

Physical Achievement – Amount of financial assistance/grants-in-aid has been transferred to Jhascofish for supporting Fisheries Cooperative Societies.

भौतिक उपलब्धि - मत्स्यजीवी सहयोग समितियों के अनुदान हेतु राशि झास्कोफिश को हस्तांतरित।

4. Fish Marketing Scheme

मत्स्य विपणन योजना

Physical work and Target – To promote fish selling in hygienic condition financial assistance is to be given to the fish sellers for 25 fabricated fish selling shops, assistance for 30 pickup vans and construction of one retail fish market in Chaibasa.

भौतिक कार्य एवं लक्ष्य - राज्य में हाईजेनिक कंडिशन में मछलियों की बिक्री को बढ़ाने हेतु 25 फैब्रिकेटेड दुकान, मछलियों के परिवहन हेतु अनुदान पर 30 पिक-अप वैन तथा चाईबासा जिला में एक खुदरा मछली बाजार का निर्माण।

Physical Achievement – Expression of Interest is in process for fabricated fish selling shops and construction of retail fish market in Chaibasa is started.

भौतिक उपलब्धि - फैब्रिकेटेड दुकान हेतु इच्छा की अभिव्यक्ति प्रक्रियाधीन है तथा चाईबासा जिला में खुदरा मछली बाजार निर्माण का कार्य प्रारंभ है।

5. Feed Based Fisheries

फीड बेस्ड फिशरीज योजना

Physical work and Target – To promote farmers from traditional fisheries to Feed Based Fisheries by providing subsidy on 1322 tons of floating fish feed.

भौतिक कार्य एवं लक्ष्य - फीड बेस्ड फिशरीज को बढ़ावा देने हेतु राज्य के मत्स्य कृषकों के बीज अनुदान पर 1322 टन फ्लोटिंग फिश फीड का वितरण।

Physical Achievement – To promote farmers from traditional fisheries to Feed Based Fisheries by providing subsidy on 635 tons of floating fish feed.

भौतिक उपलब्धि - राज्य के मत्स्य कृषकों के बीज अनुदान पर 635 टन फ्लोटिंग फिश फीड का वितरण किया गया है। अनुदान पर वितरण का कार्य जारी है।

6. Construction of Fish Rearing tanks

मत्स्य रियरिंग तालाब का निर्माण योजना

Physical work and Target – Construction of 86 acre new fish rearing ponds in private sector.

भौतिक कार्य एवं लक्ष्य - निजी क्षेत्र में 86 एकड़ नये मत्स्य रियरिंग तालाबों का निर्माण।

Physical Achievement – Beneficiaries selected for 61 acre new fish rearing ponds in private sector.

भौतिक उपलब्धि - 61 एकड़ हेतु लाभुक चयनित। शेष लाभुकों का चयन प्रक्रियाधीन है।

7. Establishment of Fish Seed Hatcheries

मत्स्य बीज हैचरी अधिष्ठापन योजना

Physical work and Target – Establishment of 11 fabricated portable steel hatcheries and construction of 01 cemented RCC hatchery.

भौतिक कार्य एवं लक्ष्य - 11 फैब्रिकेटेड पोर्टेबल स्टील हैचरी तथा 01 सीमेन्टेड आर0सी0सी0 हैचरी का निर्माण।

Physical Achievement – Establishment of 01 fabricated portable steel hatchery and construction work of 01 cemented RCC hatchery is in progress.

भौतिक उपलब्धि - 01 फैब्रिकेटेड पोर्टेबल स्टील हैचरी तथा 01 सीमेन्टेड आर0सी0सी0 हैचरी का निर्माण कार्य प्रगति पर है।

8. Ved Vyas Aawas Yojna

वेद व्यास आवास योजना

Physical work and Target – Construction of 10 pucca houses for fishermen families. **भौतिक कार्य एवं लक्ष्य** - मछुआरा परिवारों के लिए 10 पक्का आवासों का निर्माण।

Physical Achievement – Beneficiaries selected for 10 pucca houses. Work is in progress.

भौतिक उपलब्धि - 10 लाभुक चयनित तथा निर्माण कार्य प्रगति पर है।

9. Group Accident Insurance Scheme for Active fishermen

मछुआरों का सामूहिक दुर्घटना बीमा योजना

Physical work and Target – Insurance coverage for 1.60 lakh active fishermen.

भौतिक कार्य एवं लक्ष्य - 1.60 लाख सक्रिय मछुआरों का बीमा कवरेज।

Physical Achievement – This scheme is to be implemented under the Pradhan Mantri Matsya Sampada Yojna (PMMSY). Hence the amount has been surrendered in Second Supplementary. Action is being taken to get the amount through Third Supplementary under Pradhan Mantri Matsya Sampada Yojna (PMMSY).

भौतिक उपलब्धि - इस योजना का क्रियान्वयन प्रधानमंत्री मत्स्य संपदा योजना के तहत किया जाना है। अतः द्वितीय अनुपूरक में राशि प्रत्यार्पित। प्रधानमंत्री मत्स्य संपदा योजना में तृतीय अनुपूरक के माध्यम से राशि प्राप्त किये जाने की कार्रवाई की जा रही है।

10. Development of IoT

आई0ओ0टी0 का विकास योजना

Physical work and Target – Introducing 34 Internet of Things (IoT) for procuring better & reliable data of different physical parameters of ponds.

भौतिक कार्य एवं लक्ष्य - 34 इंटरनेट आधारित उपकरणों के अधिष्ठापन से तालाबों के पानी की गुणवत्ता आदि की मानेटरिंग।

Physical Achievement – Introducing 07 Internet of Things (IoT) for procuring better & reliable data of different physical parameters of ponds.

भौतिक उपलब्धि - 07 इंटरनेट आधारित उपकरणों के अधिष्ठापन से तालाबों के पानी की गुणवत्ता आदि की मानेटरिंग।

11. Cage culture Extension and Strengthening Scheme

केज कल्चर विस्तार एवं सुदृढिकरण योजना

Physical work and Target – Establishment of 96 cage batteries in khadans and 74 cage batteries in reservoirs for fish culture.

भौतिक कार्य एवं लक्ष्य - मछली पालन हेतु खदानों में 96 एवं जलाशयों में 74 नये केज बैटरी का अधिष्ठापन।

Physical Achievement – Expression of Interest completed. Work is in progress.

भौतिक उपलब्धि - इच्छा की अभिव्यक्ति की प्रक्रिया सम्पन्न। जिला स्तर पर कार्य प्रगति पर।

12. Integrated Fish Culture Scheme

समेकित मत्स्य पालन योजना

Physical work and Target – Fish-cum-duck culture in 162 units to minimize the input cost in fish production and for employment generation.

भौतिक कार्य एवं लक्ष्य - मत्स्य पालन में इनपुट लागत में कमी एवं रोजगार सृजन के लिए 162 यूनिट में मछलीबतख पालना-सह-

Physical Achievement – Fish-cum-duck culture in 05 units.

भौतिक उपलब्धि - 05 यूनिट में मछलीलन प्रारंभ। बतख पा-सह-

13. Rastriya Krishi Vikas Yojna

राष्ट्रीय कृषि विकास योजना

Physical work and Target – Renovation of 06 fish seed farms and construction of 05 new fish markets to increase fish seed production.

भौतिक कार्य एवं लक्ष्य - मत्स्य बीज उत्पादन में अभिवृद्धि हेतु 6 मत्स्य बीज फार्म का जीर्णोद्धार एवं 5 नए मछली बाजारों का निर्माण।

Physical Achievement – Waiting for the release of Central share.

भौतिक उपलब्धि - केन्द्रांश विमुक्ति की प्रतीक्षा है।

14. Blue Revolution Scheme

ब्लू रिवोल्यूशन योजना

Physical work and Target – The amount of unutilized Central share, whose expenditure is not possible has to be returned to GoI.

भौतिक कार्य एवं लक्ष्य - पूर्व में वित्तीय वर्ष 2016-17 से 18-19 तक इस योजना अंतर्गत भारत सरकार से विमुक्त किन्तु अव्यवहृत केन्द्रांश की राशि जिसका व्यय सम्भव नहीं है, को भारत सरकार को वापस किया जाना है।

Physical Achievement -

Sanction of scheme is under process

भौतिक उपलब्धि –

योजना स्वीकृति प्रक्रियाधीन

15. Pradhan Mantri Matsya Sampada Yojna

प्रधानमंत्री मत्स्य संपदा योजना

Physical work and Target – Providing 06 big sized Re-circulatory Aquaculture System, 09 medium sized Re-circulatory Aquaculture System, 08 medium sized Biofloc, small sized 81 Bioflocs, 183 three wheelers with ice box on subsidy to the fish farmers of the state.

भौतिक कार्य एवं लक्ष्य - राज्य के मत्स्य कृषकों को अनुदान पर 06 बड़े आकार के रिसर्कुलेटरी एक्वाकल्चर सिस्टम-, 09 मध्यम आकार का रिसर्कुलेटरी एक्वाकल्चर सिस्टम-, 08 मध्यम आकार का बायोफ्लाक, छोटे आकार के 81 बायोफ्लाक, 183 तीन पहिया वाहन के साथ आईसबाक्स- उपलब्ध कराया जाना है।

Physical Achievement – Work is in progress at district level.

भौतिक उपलब्धि - जिला स्तर पर कार्य प्रगति पर है।

